

Ritn. nr.	Rev	Status	Ritningens benämning	Ritn. dat.	Rev. dat.
<u>HUVUDHANDLINGAR</u>					
A-01.0-6101 ✓		GH	Situationsplan 1:500/A1	13 03 29	
A-40.0-610800 ✓		GH	Plan 08, Källarplan 1:200/A1	13 03 29	
A-40.0-611000 ✓		GH	Plan 10, Bottenplan 1:200/A1	13 03 29	
A-40.0-611100 ✓		GH	Plan 11 1:200/A1	13 03 29	
A-40.0-611200 ✓		GH	Plan 12, takplan 1:200/A1	13 03 29	
A-40.2-6101 ✓		GH	Sektioner 1:200/A1	13 03 29	
A-40.2-6102 ✓		GH	Sektioner 1:200/A1	13 03 29	
A-40.3-6101 ✓		GH	Fasader 1:200/A1	13 03 29	
<u>MÄTTSÄTTNING, PLANER</u>					
<u>Plan 08</u>					
A-40.1-610811 ✓		GH	Plan 08, del 11 (By 63) 1:50/A1	13 03 29	
<u>Plan 10</u>					
A-40.1-611011 ✓		GH	Plan 10, del 11 (By 63) 1:50/A1	13 03 29	
A-40.1-611010 ✓		GH	Plan 10, del 1 (By 61, 63) 1:100/A1	13 03 29	
A-40.1-611020 ✓		GH	Plan 10, del 2 (By 61) 1:100/A1	13 03 29	
<u>Plan 11</u>					
A-40.1-611110 ✓		GH	Plan 11, del 1 (By 61,63) 1:100/A1	13 03 29	
A-40.1-611120 ✓		GH	Plan 11, del 2 (By 61) 1:100/A1	13 03 29	
<u>Plan 12, takplan</u>					
A-40.1-611210 ✓		GH	Plan 12, del 1 (By 61,63) 1:100/A1	13 03 29	
A-40.1-611220 ✓		GH	Plan 12, del 2 (By 61) 1:100/A1	13 03 29	

GRANSKNINGSHANDLING

HANDLINGSFÖRTECKNING

UULAS
ARKITEKTER AB

HÄLSOSTADEN ÄNGELHOLM AB
Vildanden 4, 5 och 6, Ängelholms kommun
Norra Sjukhusområdet
Nybyggnad av P-hus/Bårhus, Byggnad 61 och 63

Döbelnsgatan 9 ■ 291 32 KRISTIANSTAD ■ Tel 044-20 46 00 ■ Fax 044-20 46 19 ■ E-Mail info@uulas.com

Projektl.	Handl.	Arb. Nr.	Uppr. Den	Senast rev.	Ant. Sidor	Sida nr.
KAS	JH	12 0820	13-03-29		3	1 av 3

Ritn. nr.	Rev	Status	Ritningens benämning	Ritn. dat.	Rev. Dat.
<u>DETALJSEKTIONER 1:20-1:10 /A1</u>					
A-40.2-6111 ✓		GH	Detaljsektion 01-03 1:20/A1	13 03 29	
A-40.2-6112 ✓		GH	Detaljsektion 04,05 1:20/A1	13 03 29	
A-40.2-6113 ✓		GH	Detaljsektion 06,07 1:20/A1	13 03 29	
A-40.2-6114 ✓		GH	Detaljsektion 08,09 1:20/A1	13 03 29	
A-40.2-6115 ✓		GH	Detaljsektion 10,11 1:20/A1	13 03 29	
A-40.2-6116 ✓		GH	Detaljsektion 12,13 1:20/A1	13 03 29	
A-40.2-6117 ✓		GH	Detaljsektion 14-17 1:20/A1	13 03 29	
A-40.2-6121 ✓		GH	Detaljer 31-39 1:10/A1	13 03 29	
A-40.2-6122 ✓		GH	Detaljer 41-47 1:10/A1	13 03 29	
<u>PLANDETALJER 1:10/A1</u>					
A-40.2-6131 ✓		GH	Plandetaljer 101-108 1:10/A1	13 03 29	
<u>UTVÄNDIGA ALUMINIUMPARTIER</u>					
A-42.4-6101 ✓		GH	Utv. Al- fönster/partier 1:50/A1	13 03 29	
A-42.4-6102 ✓		GH	Utv ståddörrar och portar 1:50/A1	13 03 29	
<u>UNDERTAK, PLANER 1:100/A1</u>					
A-43.1-631011 ✓		GH	Plan 10, del 11 1:50/A1	13 03 29	

GRANSKNINGSHANDLING

HANDLINGSFÖRTECKNING

UULAS
ARKITEKTER AB

HÄLSOSTADEN ÄNGELHOLM AB
Vildanden 4, 5 och 6, Ängelholms kommun
Norra Sjukhusområdet
Nybyggnad av P-hus/Bårhus, Byggnad 61 och 63

Döbelnsgatan 9 ■ 291 32 KRISTIANSTAD ■ Tel 044-20 46 00 ■ Fax 044-20 46 19 ■ E-Mail info@uulas.com

Projektl.	Handl.	Arb. Nr.	Uppr. Den	Senast rev.	Ant. Sidor	Sida nr.
KAS	JH	12 0820	13-03-29		3	2 av 3

Ritn. nr.	Rev	Status	Ritningens benämning	Ritn. dat.	Rev. Dat.
<u>INVÄNDIGA DÖRRAR OCH PARTIER MM</u>					
A-43.4-6101 ✓		GH	Invändiga dörrar och glaspartier av trä 1:50/A1	13 03 29	
A-43.4-6102 ✓		GH	Invändiga dörrar av stål och Kylrumsdörr 1:50/A1	13 03 29	
<u>TRAPPOR OCH RÄCKEN</u>					
A-45.4-6101 ✓		GH	Inv. Trappa TR1 inkl räcke 1:50/A1	13 03 29	
A-45.4-6102 ✓		GH	Inv. Trappa TR2 inkl räcke 1:50/A1	13 03 29	
<u>RUMSKOMPLETTERINGAR</u>					
A-46.4-6101 ✓		GH	Toaletter och tvättställ 1:20/A1	13 03 29	
<u>BESKRIVNINGAR</u>					
		GH	Rums- och fasadbeskrivning	13 03 29	
		GH	Byggnads- och målningsbeskrivning inkl färgsättningsbilaga	13 03 29	

GRANSKNINGSHANDLING

HANDLINGSFÖRTECKNING

UULAS
ARKITEKTER AB

HÄLSOSTADEN ÄNGELHOLM AB
Vildanden 4, 5 och 6, Ängelholms kommun
Norra Sjukhusområdet
Nybyggnad av P-hus/Bårhus, Byggnad 61 och 63

Döbelnsgatan 9 ■ 291 32 KRISTIANSTAD ■ Tel 044-20 46 00 ■ Fax 044-20 46 19 ■ E-Mail info@uulas.com

Projektl.	Handl.	Arb. Nr.	Uppr. Den	Senast rev.	Ant. Sidor	Sida nr.
KAS	JH	12 0820	13-03-29		3	3 av 3

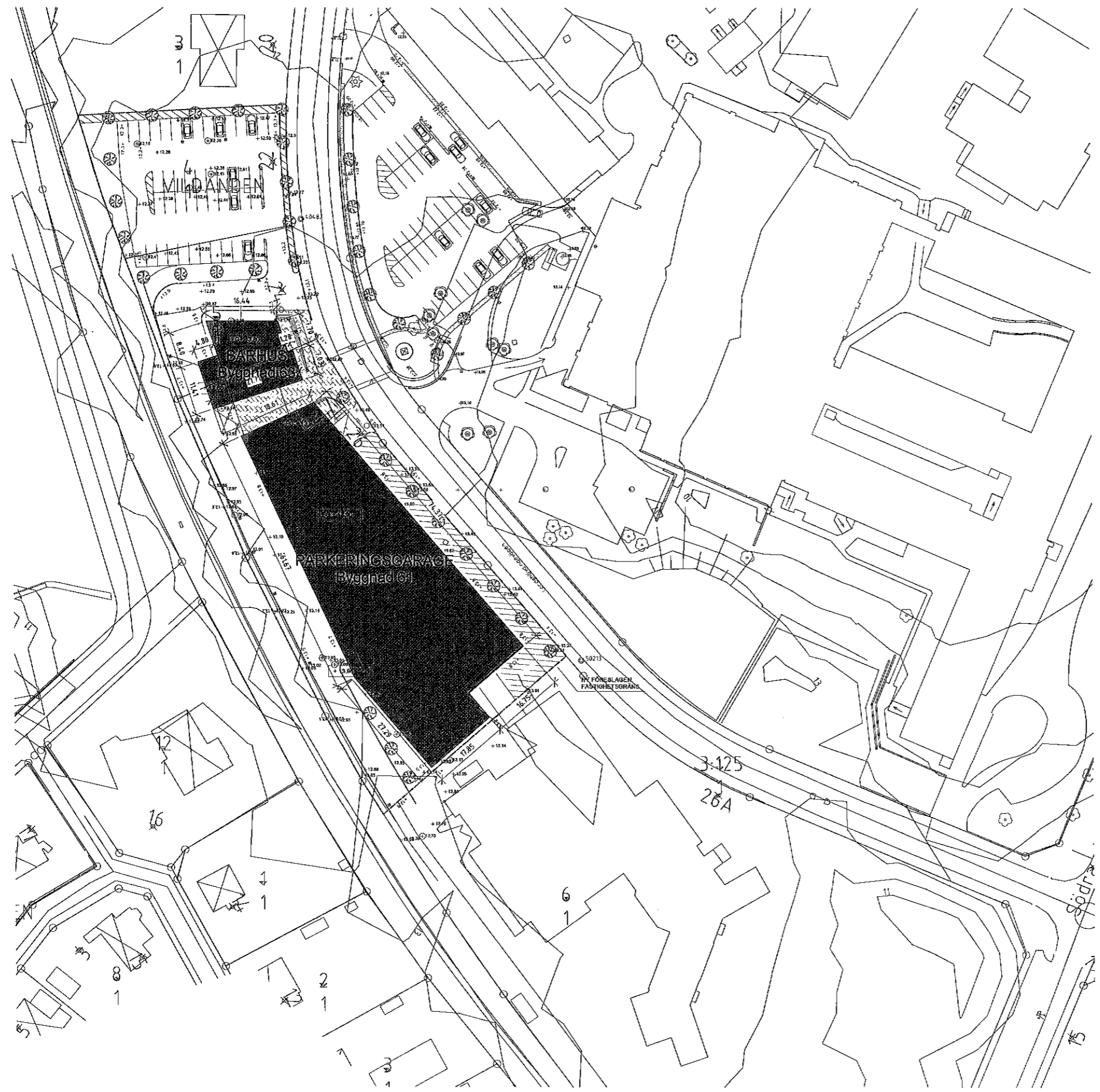

GH 13-03-29

BET	JÄNDRINGEN AVSEER	DATUM	SIGN
GRANSKNINGSHANDLING			

hälsostaden
ÄNGELHOLM AB

UULAS <small>PROJEKTERING AB</small>		<small>Döbelnsgatan 9 SE-20131 KRISTIANSTAD E-mail: info@uulas.com TEL: +46 44 2046 00 FAX: +46 44 2046 10</small>
U	Uulas Arkitekter AB	044-204600
E	Electroplan	0431-360668
K	Tyréns	010-4522090
Kp	Starka Befogelment AB	044-202500
V	Sydfotolai Helsingberg AB	042-158010
W	NYS AB	010-4751360
Br	Tyréns	010-4522000
P	Swece Management	042-4990000

UPPGIFTSNR	2012 082-0	BYGGMÄSTERSÄK. AV	JH	HANDELSGÄMNE	JH
DATUM		ANSÖKAN			
		ANSÖKAN	Jerker Edfast		
VILDANDEN 4, 5 & 6, ÄNGELHOLMS KOMMUN					
NORRA SJUKHUSOMRÅDET					
BYGGNAD 61 & 63					
Situationsplan					
SKALA	1:500 / A1	BYGGNAD	A-01.0-6101	BET	
	1:1000 / A3				

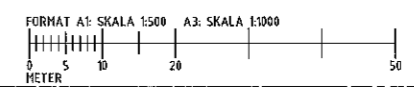

FÖRESKRIFTER

- BRANDCELLSGRÄNS
- ☒ BELYST NÖDUTSKYLT
- ☐ NÖDUTSKYLT

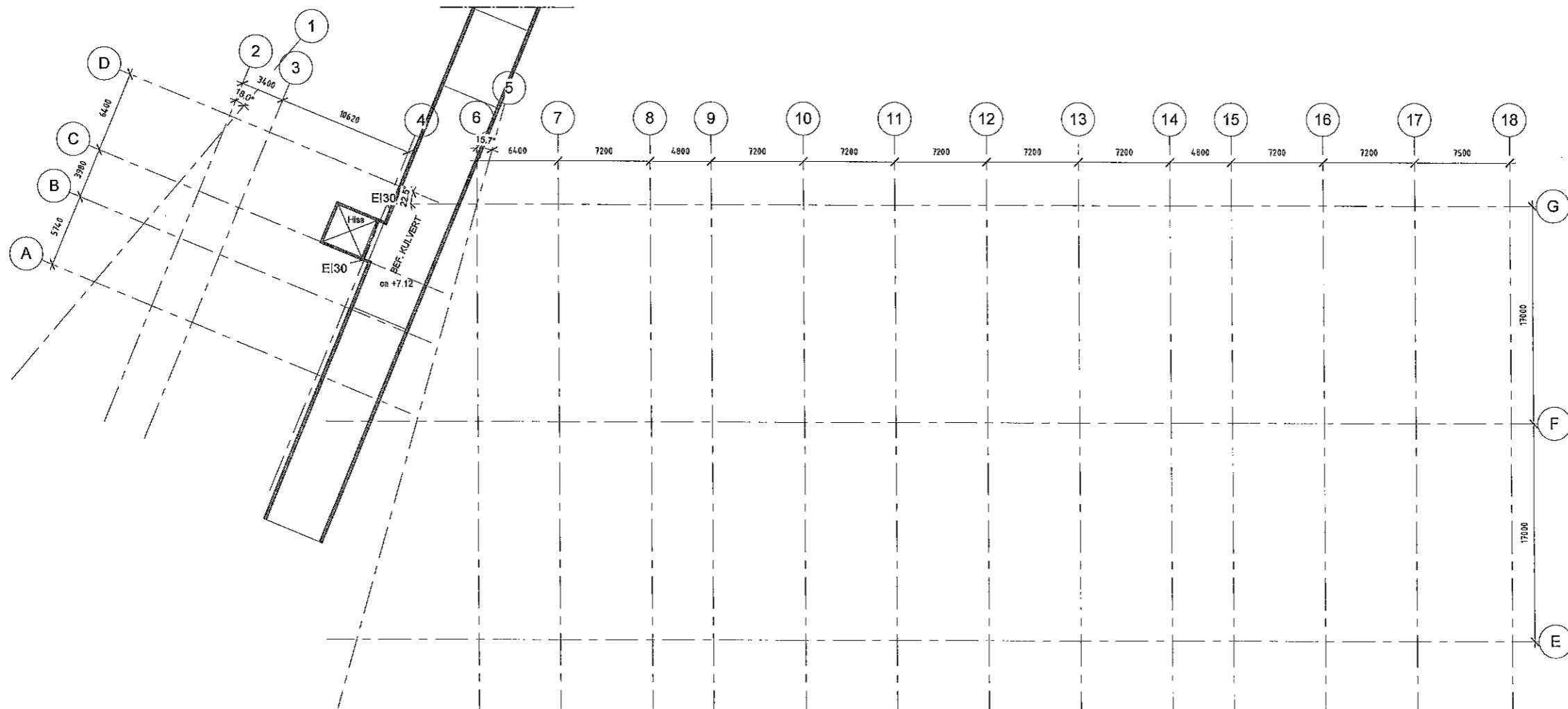

PLAN 08

GH 13-03-29

BET	ANDRINGSÄNDRING	DATUM	BIGG
GRANSKNINGSHANDLING			

UULAS ARCHITECTURE AB Döbesingatan 2 SE-28161 KRISTIANSTAD E-mail: info@uulas.com TEL: +46 44-2046 00 FAX: +46 44-2046 10		
Uulas Arkitekt AB	044-204600	
E Electroplan	0431-366058	
K Tyréns	010-4522000	
Kp Starka Betongelement AB	044-202500	
V Sydfoal i Helsingborg AB	042-158010	
W NVS AB	010-4751340	
Br Tyréns	010-4522000	
P Sweco Management	042-4990000	
UPPRÄTTAD AV 2012 082-0	REVISORISKT AV JH	HANDLÄGGARE JH
GÅRDETS ANSVARIG Jerker Edfast		
VILDANDEN 4, 5 & 6, ANGELHOLMS KOMMUN NORRA SJUKHUSOMRÅDET BYGGNAD 61 & 63 Plan 08		
SKALA 1:400 / A3 1:200 / A1	NUMMER A-40.0-610800	

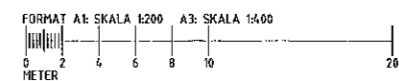

FÖRESKRIFTER

- BRANDCELLSGRÄNS
- ☒ BELYST NÖDUTSKYL
- ☒ NÖDUTSKYL

GH 13-03-29

GRANSKNINGSHANDLING



hälsostaden
Å N G E L H O L M A B

UULAS
ARKITEKTER AB

Uulas Arkitekter AB	044-204600
E Electroplan	0431-360058
K Tyréns	010-4522000
Kp Starka Betongelement AB	044-202500
V Sydtotal i Helsingborg AB	042-158010
W NVS AB	010-4751340
Br Tyréns	010-4522000
P Sweco Management	042-4990000

PROJEKTID	2012 082-0	REVISOR/REVISOR	JH	ANSVARIG	JH
Datum		ANSVARIG	Jerker Edfast		

VILDANDEN 4, 5 & 6, ÄNGELHOLMS KOMMUN
NORRA Sjukhusområdet
BYGGNAD 61 & 63
Plan 10, Bottenplan

Skala 1:400 / A3 1:200 / A1 A-40.0-611000

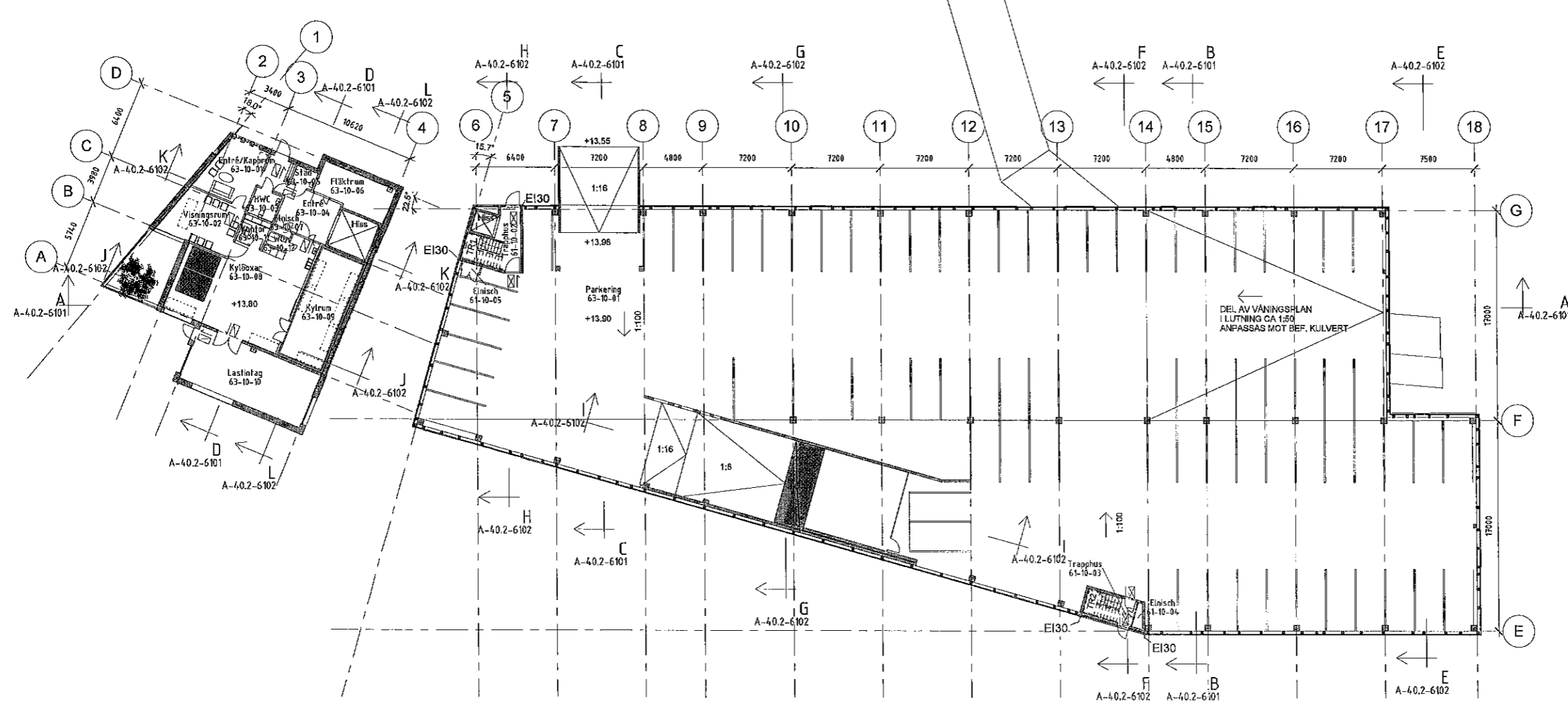

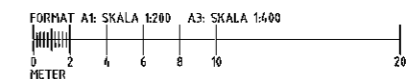

PLAN 10. BOTTENPLAN



2012-03-26 16:44:30 C:\Users\joh.UULAS\Documents\BYG_6162631_joh.rvt

FÖRESKRIFTER

-  BRANDCELLSGRÄNS
-  BELYST NÖDUTSKYL
-  NÖDUTSKYL

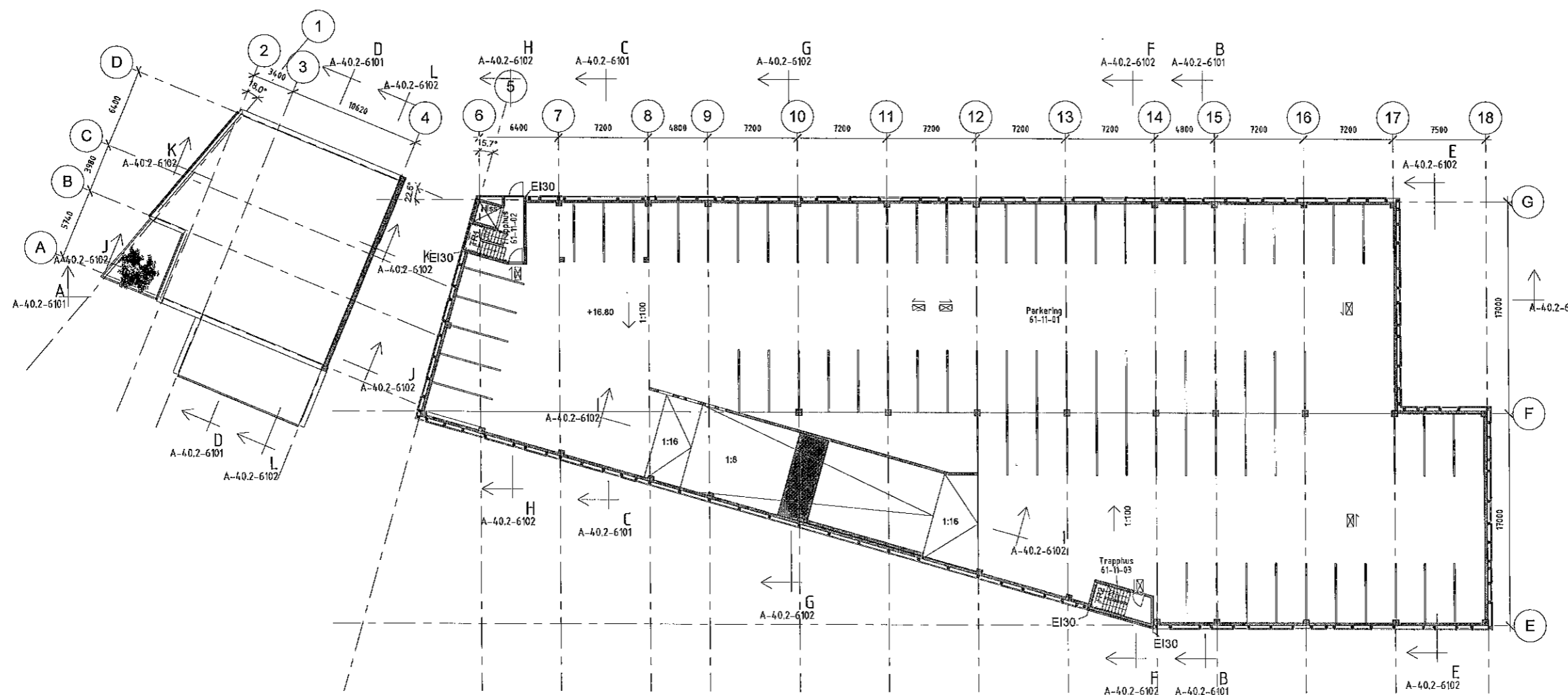

GH 13-03-29

DET ÄNDRINGEN AVSER DATUM BOM

GRANSKNINGSHANDLING

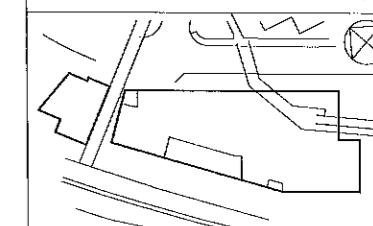

hälsostaden
ÄNGELHOLM AB

UULAS
ARKITEKTER AB

U	Uulas Arkitekter AB	044-204600
E	Electroplan	0431-360668
K	Tyréns	010-4522600
Kp	Starka Betongelement AB	044-202590
V	Sydtotal i Helsingborg AB	042-158010
W	NVS AB	010-4751340
Br	Tyréns	010-4522600
P	Svecco Management	042-4990000

PROJEKTID: 2012_082-0
 RITNINGENS AV: JH
 DATUM: 2012-03-29
 ANSÖKAN: Jerker Edfast

VIL.DANDEN 4, 5 & 6, ÄNGELHOLMS KOMMUN
 NORRA SJUKHUSOMRÅDET
 BYGGNAD 61 & 63
 Plan 11

SKALA: 1:400 / A3
 1:200 / A1
 RITNING: A-40.0-611100

PLAN 11

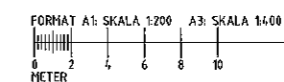

FÖRESKRIFTER

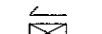
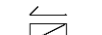
-  BRANDCELLSGRÄNS
-  BELYST NÖDUTSKYLTL
-  NÖDUTSKYLTL

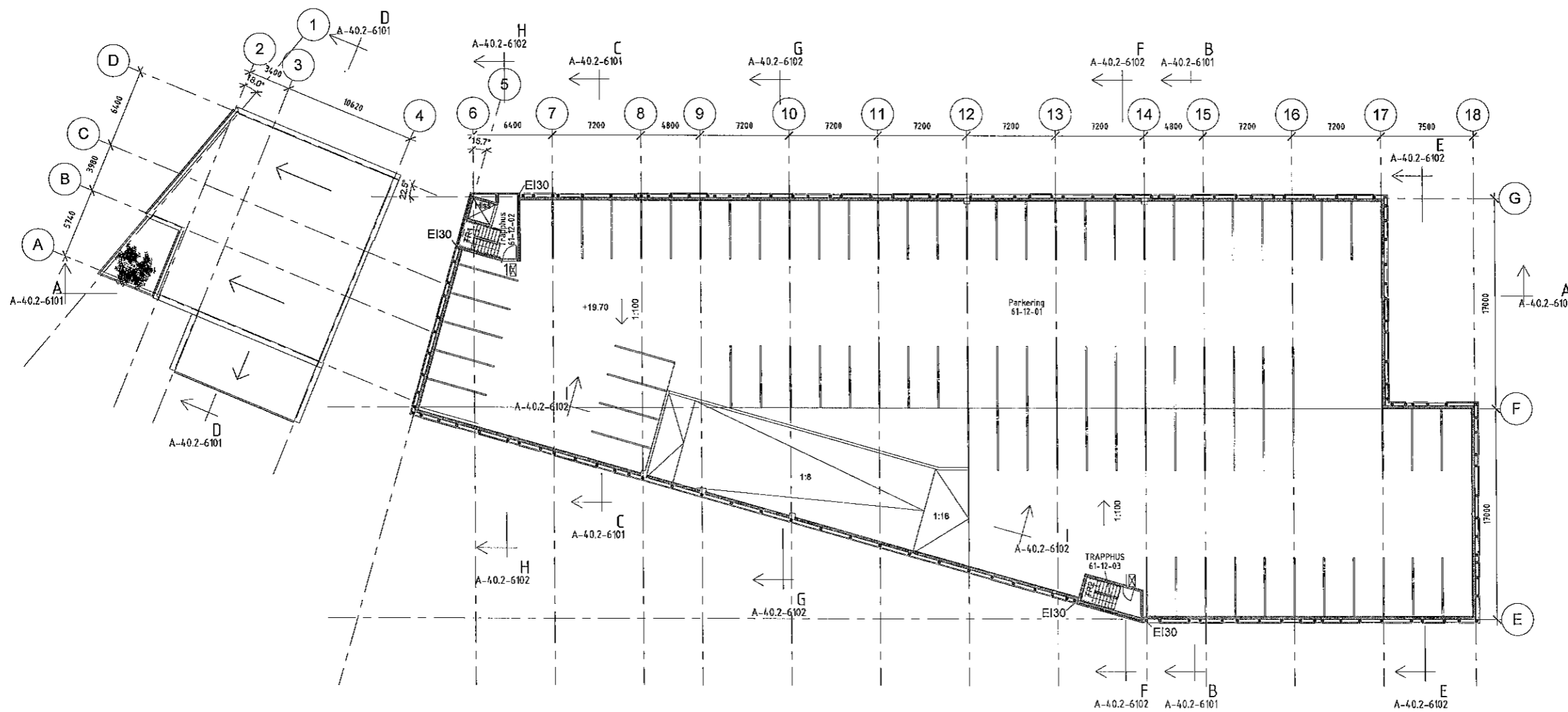

PLAN 12, TAKPLAN

GH 13-03-29

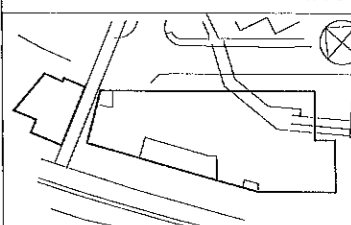
BET	ÄNDRINGEN ANSER	DATUM	BIGN
GRANSKNINGSHANDLING			
			
hälsostaden Å N G E L H Ö L M A B			
Döbelnsgatan 9 SE-20131 KRISTIANSTAD E-mail: info@julias.com TEL +46 44 2046 02 FAX +46 44 2046 10			
JULIAS			
Julias Arkitekter AB		064-204600	
E Electropian		0631-350058	
K Tyréns		010-4522000	
Kp Starka Betongelement AB		044-202500	
V Sydtotal i Helsingborg AB		062-158010	
W NYS AB		010-4751340	
Br Tyréns		010-4522000	
P Sweco Management		042-4590000	
UPPRÅD 2012 082-0	BEFÄLLNINGENS AV	HANDLAGAREN	
	JH	JH	
DATUM	REVISOR		
	Jerker Edfast		
VILDANDEN 4, 5 & 6, ÄNGELHOLMS KOMMUN			
NORRA SJUKHUSOMRÅDET			
BYGGNAD 61 & 63			
Plan 12, Takplan			
SKALA	REVISOR	BET	
1:400 / A3		A-40.0-611200	
1:200 / A1			

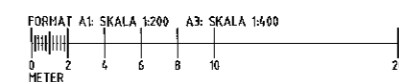

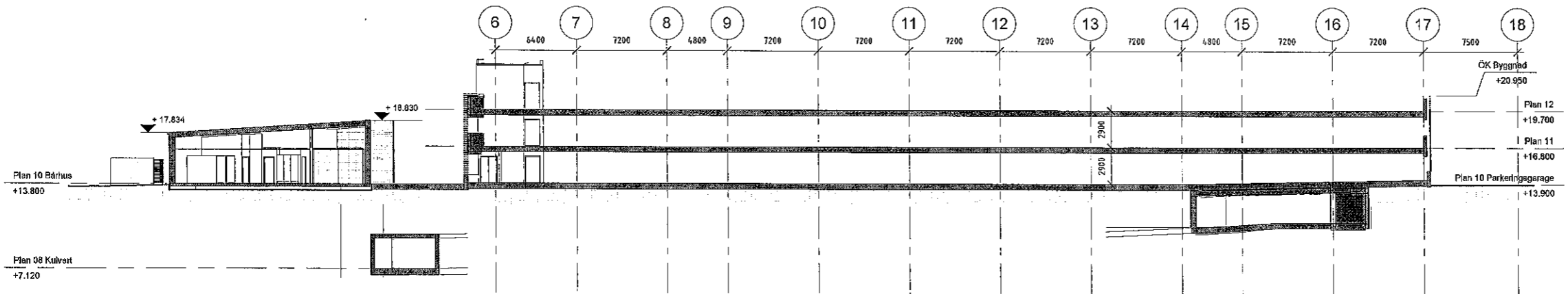

SEKTION A-A

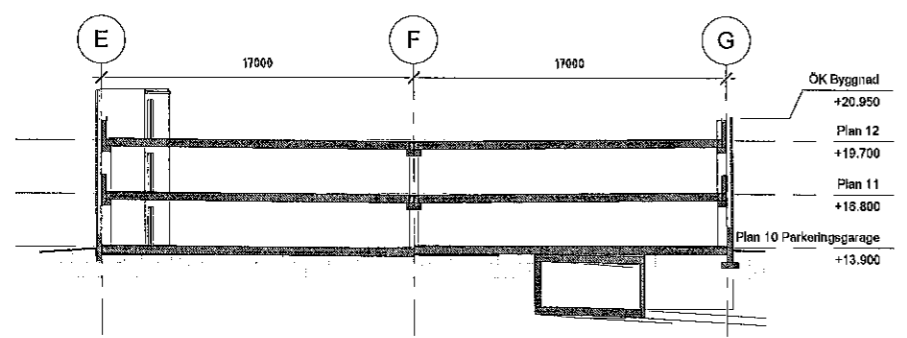

SEKTION B-B

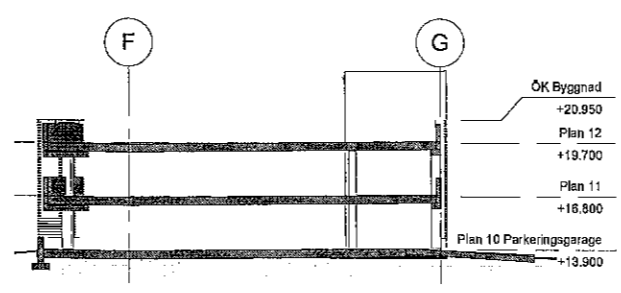

SEKTION C-C

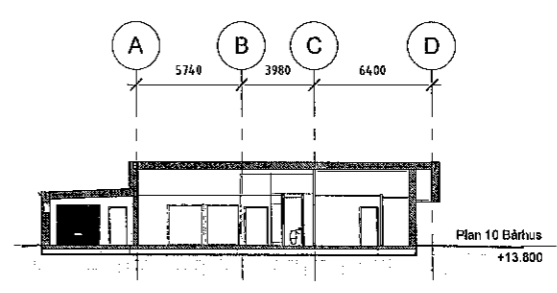

SEKTION D-D

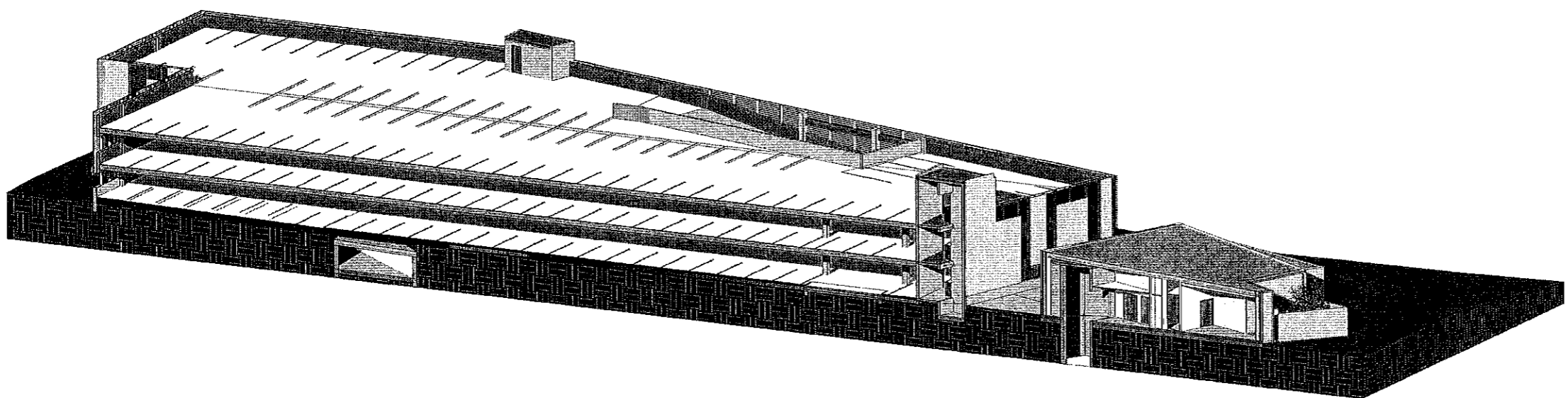

SEKTIONS SVY FRÅN NORR

GH 13-03-29



hälsostaden
Ä N G E L H O L M A B

Döbelnsplan 9 SE-20131 KRISTIANSTAD E-mail: info@ulas.com TEL: +46 44-2046 03 FAX: +46 44-2046 19	
ULAS Arkitekter AB	044-204600
E Electroplan	0431-360068
K Tyréns	010-4522060
Kp Starka Betongelement AB	044-202500
V Sydtalal i Helsingborg AB	042-158010
W NVS AB	010-4751360
Br Tyréns	010-4522000
P Sweco Management	042-4590000
UPPDRAGS-NR: 2012 082-0	BEHANDLARE: JH
DATEM: --	ANSVARIG: Jerker Edfast
VILDANDEN 4, 5 & 6, ÄNGELHOLMS KOMMUN NORRA SJUKHUSOMRÅDET BYGGNAD 61 & 63 Sektioner A-D	
SKALA: 1:400 / A3 1:200 / A1	NUMMER: A-40.2-6101

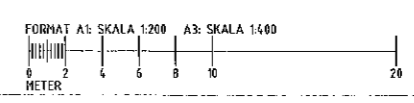

2013-03-26 16:49:35 C:\Users\joh.DILAS\Documents\BY_616293_gh1.rvt

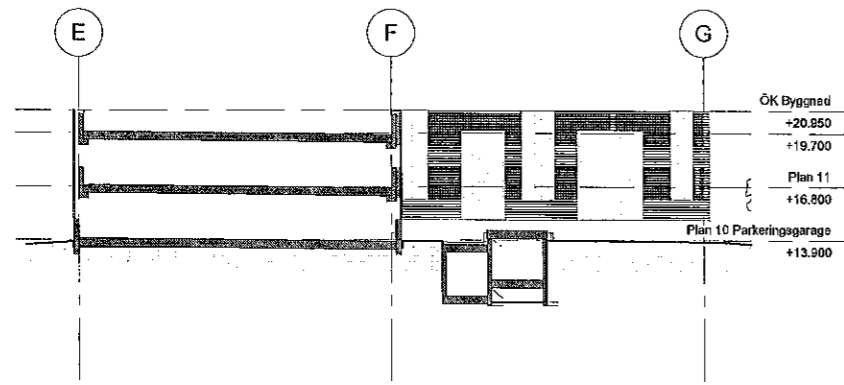

SEKTION E-E

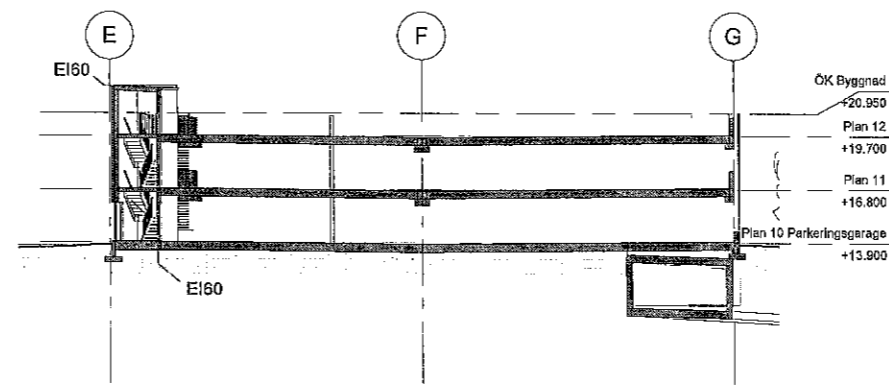

SEKTION F-F

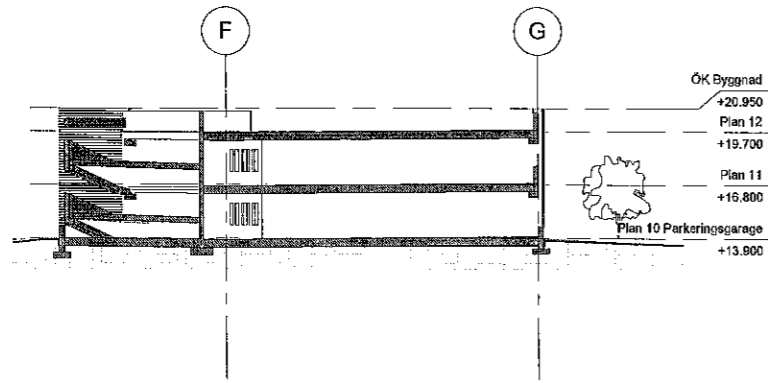

SEKTION G-G

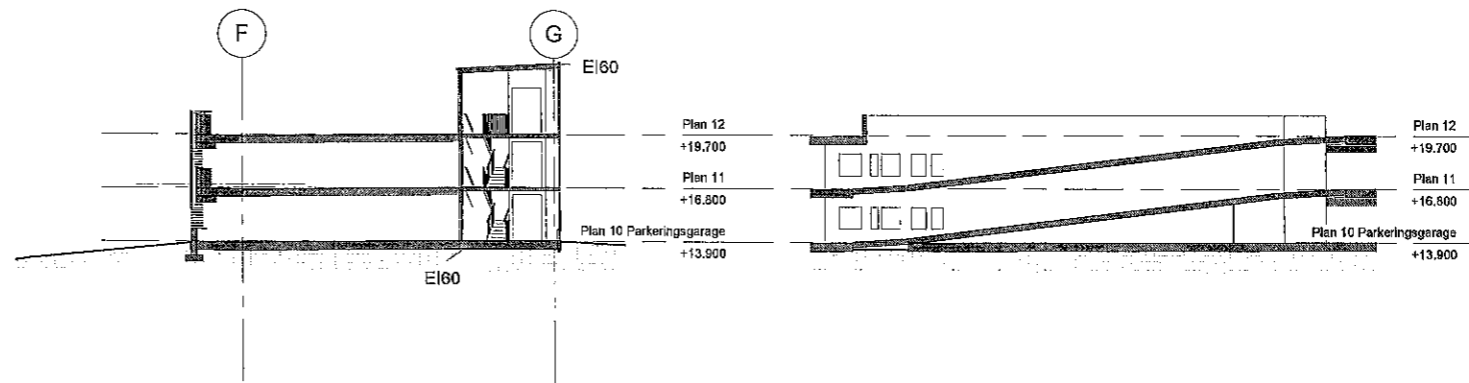

SEKTION H-H

SEKTION I-I

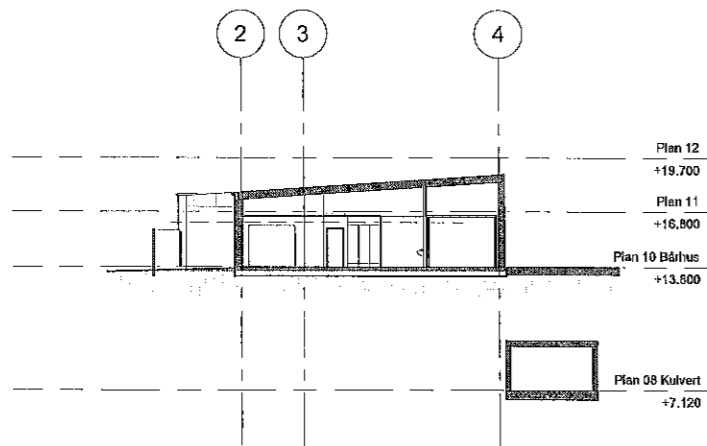

SEKTION J-J

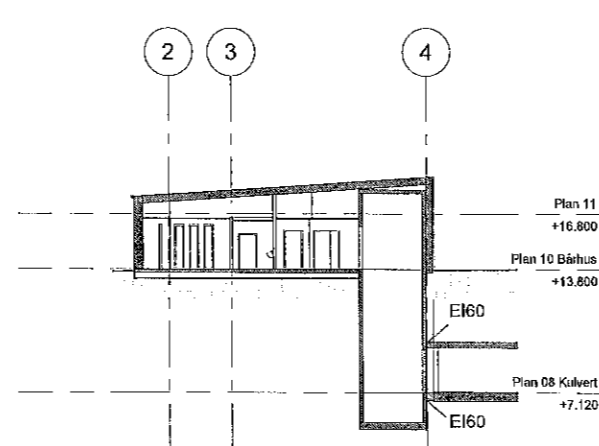

SEKTION K-K

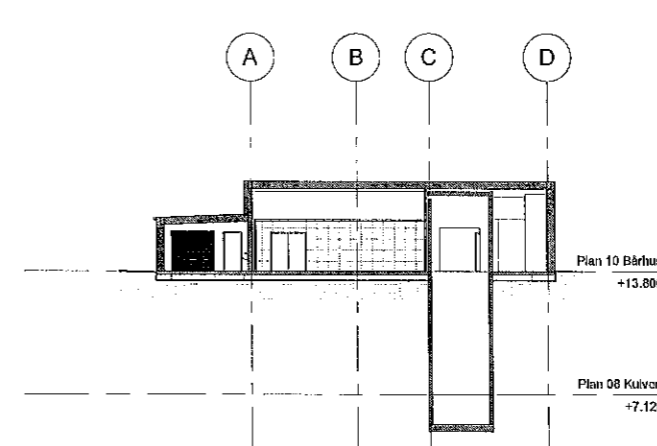

SEKTION L-L

GH 13-03-29

BET	ÄNDRINGEN AVSER	DATUM	SIGN
GRANSKNINGSHANDLING			
Döbelingsgatan 9 SE-20131 KRISTIANSTAD E-mail: info@uulas.com TEL +46 40-2048 00 FAX +46 40-2048 19			
UULAS			
Förstaplan, 25			
Uulas Arkitekter AB	044-204500		
E Elektriplan	0431-360068		
K Tyréns	010-4527000		
Kp Starka Betongelement AB	044-202500		
V Syttelal + Helsingborg AB	022-158010		
W INVS AB	010-4751310		
Br Tyréns	010-4522000		
P Sweco Management	042-4990000		
UPPLAG 2012 082-0	UPPLAGSLEDARE JH	REVISOR JH	REVISOR JH
Jerker Edfast			
VILDANDEN 4, 5 & 6, ÅNGELHOLMS KOMMUN NORRA SJUKHUSOMRÅDET BYGGNAD 61 & 63 Sektioner E-L			
SKALA 1:400 / A3 1:200 / A1	STAVEN A-4.0.2-6102		

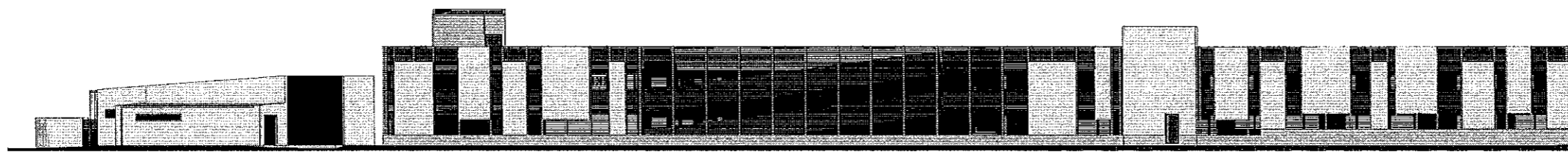

FASAD MOT SYDVÄST



FASAD MOT NORDÖST



FASAD MOT NORDVÄST



FASAD MOT SYDÖST

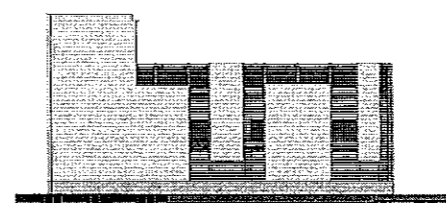

DELFA SAD MOT NORDVÄST

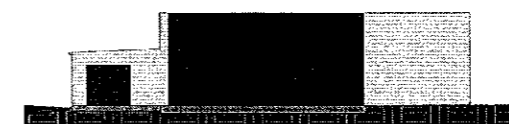

DELFA SAD MOT SYDÖST

FASADMATERIAL

- BETONG, GRÅ
- FASADTEGEL TYP TULIP, FABR. GRÅSTEN TEGELBRUK
- TRÄRASTER AV VÄRMEHANDLAD FURU
- LIGGANDE TRÄPANEL VÄRMEHANDLAD FURU

TAK: LJUSGRÅ TAKDUK
 DÖRRAR OCH FÖNSTER: ALU/STÅL, GRÅ
 PORTAR: IND. MÅLAD BRUN

GH 13-03-29

BET	ÄNDRINGEN SVAR	DATUM	SIGN
GRANSKNINGSHANDLING			
<h2 style="margin: 0;">hälsostaden</h2> <p style="margin: 0; font-size: small;">Ä N G E L H O L M A B</p>			
Oskåmsgatan 0 SE-29131 KRISTIANSTAD E-mail: info@julias.com TEL: +46 46-2046 00 FAX: +46 46-2046 10			
JULIAS ARKITEKTER AB			
U	Ullas Arkitekter AB	044-204600	
E	Electroplan	0431-360068	
K	Tyréns	010-4522000	
Kp	Starka Betongelement AB	044-202500	
V	Sydlatati Helsingborg AB	042-158010	
W	HVS AB	010-4751340	
Br	Tyréns	010-4522000	
P	Swera Management	042-4990008	
PROJEKTID	2012 082-0	BYGGNADSRISIK AV	HJ
BYGGNADSRISIK	JH	HJ	
BYGGNADSRISIK	Jerker Edfast		
VILDANDEN 4, 5 & 6, ÄNGELHOLMS KOMMUN NORRA S JUKHUSOMRÅDET BYGGNAD 61 & 63 Fasader			
SKALA	1:400 / A3	RITNING	A-40.3-6101
SKALA	1:200 / A1		

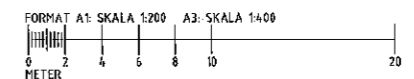

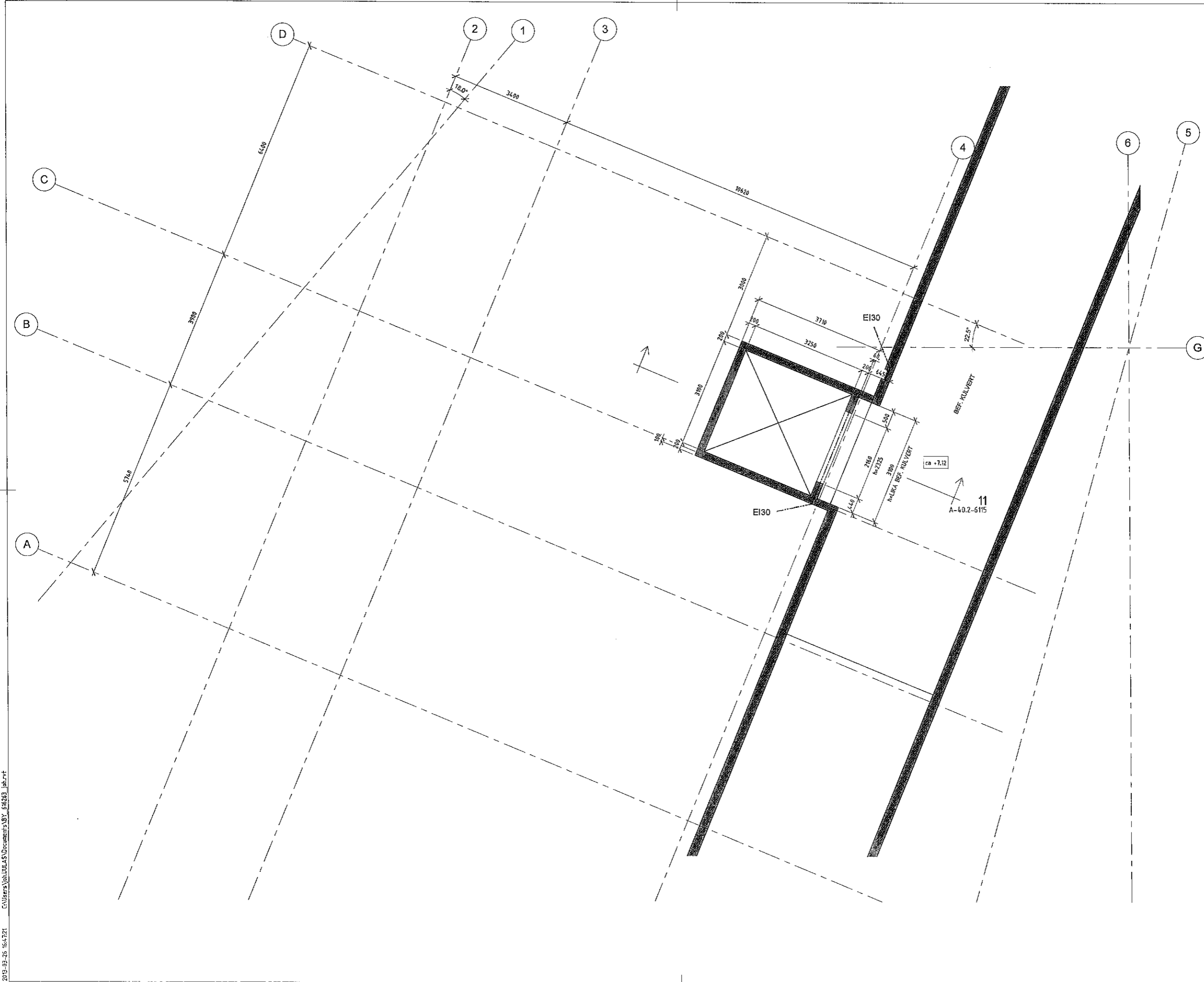

FÖRESKRIFTER

MÄTTSÄTTNING ÄR ANGIVET I MILLIMETER.
 MÄTTSÄTTNING FÖR VÄGGAR AVSER VID GIPSVÄGG
 FÄRDIG VÄGG.
 MÄTTSÄTTNING FÖR DÖRRAR OCH ÖPPNINGAR AVSER HÄLMÄTT.
 HÖJDMÄTT FÖR DÖRRAR 2110 MM OM EJ ANNAT ANGES.

- NY VÄGG MED VÄGGTYP ENL. NEDAN
- BELYST NÖDUTSKYL
- NÖDUTSKYL
- BRANDCELLSGRÄNS EI30

INNERVÄGGSTYPER
 INNERVÄGGAR SKALL VARA DANOGIPS INNERVÄGGSSYSTEM ELLER LIKV.

- V1** 120 2x13 GIPSSKIVA
35 dB REGEL MR70 s450
SKENA SKP70 (GOLV OCH TAK)
2x13 GIPSSKIVA
- V2** 145 2x13 GIPSSKIVA
44 dB REGEL MR95 s450
SKENA SKP95 (GOLV OCH TAK)
2x13 GIPSSKIVA
- V3** 170 2x13 GIPSSKIVA
44 dB REGEL MR120 s450
SKENA SKP120 (GOLV OCH TAK)
2x13 GIPSSKIVA
- V4** 120 13 GIPSSKIVA
11 OSB
REGEL MR120 s450
SKENA SK120 (GOLV OCH TAK)
- KV** 80 SANDWICHPANELER KYLRUM
TYP HUURRE EL. LIKV.
STANDARD VIT

GH 13-03-29

BET.	ÄNDRINGEN AVSER	DATUM	BLOK
GRANSKNINGSHANDLING			

hälsostaden
 Ä N G E L H O L M A B

Döbesögratan 9
 SE-20131 KRISTIANSTAD
 E-mail: info@julas.com
 TEL: +46 44-3348 00
 FAX: +46 44-2046 19

JULAS 2012 082-0	UTSÄNDNINGEN AV JH	INNEHÅLLAREN JH
Ullas Arkitekt AB	044-204600	
E Elertröplan	0431-360068	
K Tyréns	010-4527080	
Kp. Starks Bygghandling AB	044-202500	
V Sydtekt / Helsingborg AB	042-158010	
W NYS AB	010-4751360	
Br Tyréns	010-4522090	
P Sweco Management	042-4990000	

PROJEKT
 2012 082-0

BYGGNAD
 Jerker Edfast

VIL.DANDEN 4, 5 & 6, ÄNGELHOLMS KOMMUN
 NORRA S JUKHUSOMRÅDET
 BYGGNAD 63
 Plan 08, Del 11

SKALA
 1:200 / A3
 1:100 / A1

NUMMER
 A-40.1-610811

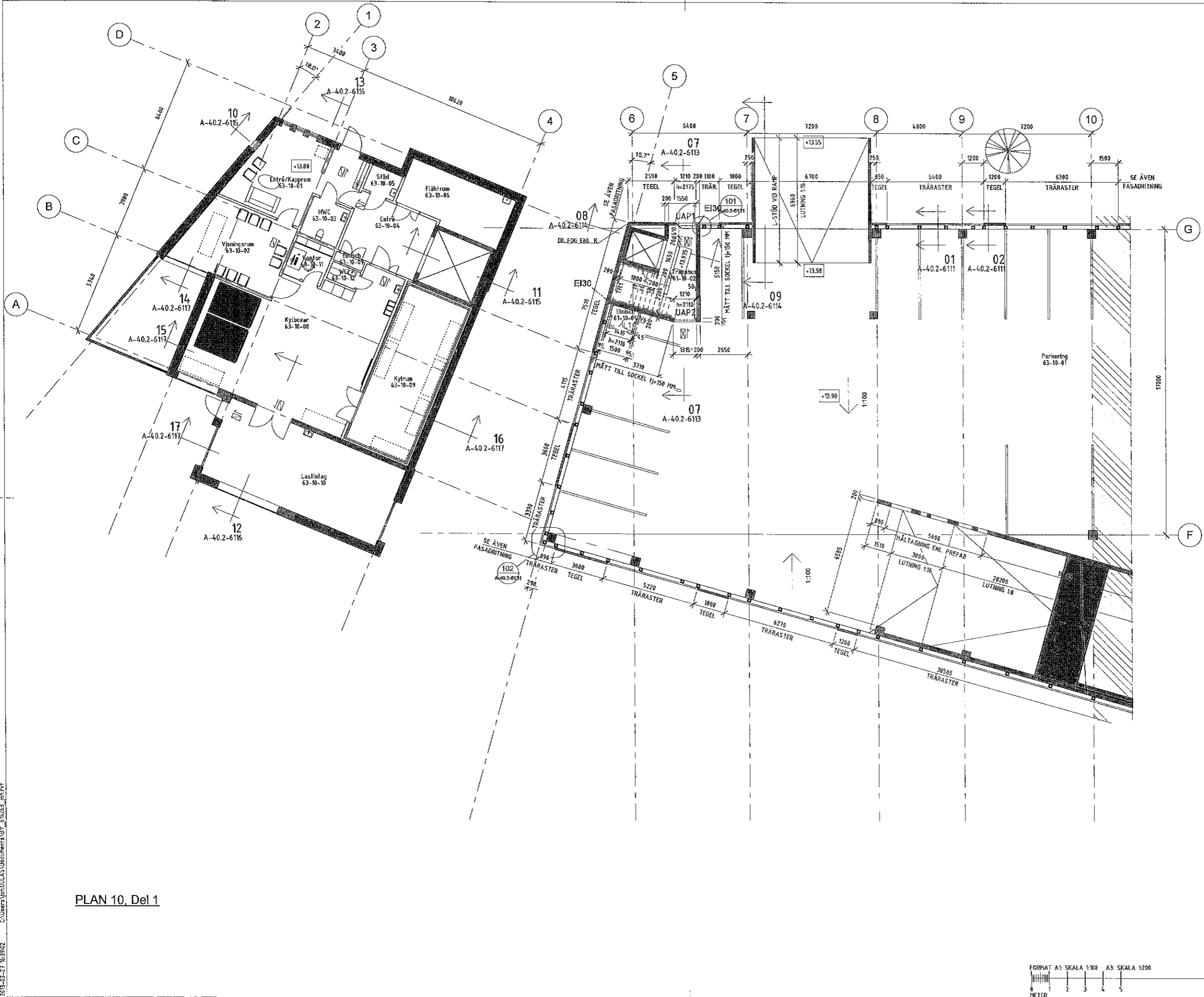

FÖRESKRIFTER

MÄTTSÄTTNING ÄR ANGIVET I MILLIMETER.
 MÄTTSÄTTNING FÖR VÄGGAR AVSER VID GIPSVÄGG
 FÄRDIG VÄGG.
 MÄTTSÄTTNING FÖR DÖRRAR OCH ÖPPNINGAR AVSER HÄLMÄTT.
 HÖJDMÄTT FÖR DÖRRAR 210 MM OM EJ ANNAT ANGES.

- NY VÄGG MED VÄGGTYP ENL. NEDAN
- BELYST NÖDUTSKYL
- NÖDUTSKYL
- BRANDCELLSGRÄNS EI30

INNEVÄGGSTYP
 INNEVÄGGAR SKALL VARA DANOGIPS INNEVÄGGSSYSTEM
 ELLER LK.V.

- Y6 95 12 FIBERCEMENTSKIVA
- REGEL MR70 4x50
- SKENA SK70 IGOLV OCH TAK
- 12 FIBERCEMENTSKIVA

GH 13-03-29

DET	ÄNDRINGEN AVSER	DATEM	SIGN
GRANSKNINGSHANDLING			

hälsostaden
 ÄNGELHOLM AB

UULAS		DRÖMSTADEN 6 SE-29131 KRISTIANSTAD E-mail: info@uulas.com TEL +46 44-2046 00 FAX +46 44-2046 19
Uulas Arkitekter AB	044-204600	
E Eteci raplan	0431-360068	
K Tyréns	010-6522000	
Kp Stacks Betongelement AB	044-207500	
V Sydtotal i Helsingborg AB	042-158010	
W NYS AB	010-4751340	
Br Tyréns	010-4522000	
P Sveco Management	062-4990000	

OPPRITTARE	2012.082-0	JH	REVISORISKA AV	JH	HANDELSGÄSSE
DATEM	2012.10.31		PROJEKT	Jerker Edfast	
VILDANDEN 4, 5 & 6, ÄNGELHOLMS KOMMUN					
NDRRA S JUKHUSOMRÅDET					
BYGGNAD 61 & 63					
Plan 10, Del 1					
SKALA	1:200 / A3		NUMMER	A-40.1-611010	DET



PLAN 10, Del 1

FORMAT A1: SKALA 1:100 A3: SKALA 1:200
 0 1 2 3 4 5
 1:200 / A3
 1:100 / A1

C:\Users\joh\UULAS\Documents\BY_616263_10h.rvt 2013-03-27 16:39:42

FÖRESKRIFTER

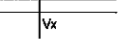
MÄTTSÄTTNING ÄR ANGIVET I MILLIMETER.
MÄTTSÄTTNING FÖR VÄGGAR AVSER VID GIPSVÄGG
FÄRIG VÄGG.
MÄTTSÄTTNING FÖR DÖRRAR OCH ÖPPNINGAR AVSER HÄLMÄTT
HÖJDMÄTT FÖR DÖRRAR 2100 MM OM EJ ANNAT ANGES.

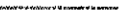
-  NY VÄGG MED VÄGGTYP ENL. NEDAN
-  BELYST NÖOUTSKYLT
-  NÖOUTSKYLT
-  BRANDCELLSGRÄNS EI30

INNEVÄGGSTYPER

INNEVÄGGAR SKALL VARA DANOGIPS INNEVÄGGSSYSTEM ELLER LIKV.

- V1 120 2x13 GIPSSKIVA
35 dB REGL. MR70 s450
SKENA SKP70 (GOLV OCH TAK)
2x13 GIPSSKIVA
- V2 165 2x13 GIPSSKIVA
44 dB REGL. MR95 s450
SKENA SKP95 (GOLV OCH TAK)
2x13 GIPSSKIVA
- V3 170 2x13 GIPSSKIVA
44 dB REGL. MR120 s450
SKENA SKP120 (GOLV OCH TAK)
2x13 GIPSSKIVA
- V4 120 13 GIPSSKIVA
11 OSB
REGL. MR120 s450
SKENA SK120 (GOLV OCH TAK)
- KV 80 SANDWICHPANELER KYLRUM
TYP HUURRE EL. LIKV.
STANDARD VIT

GH 13-03-29

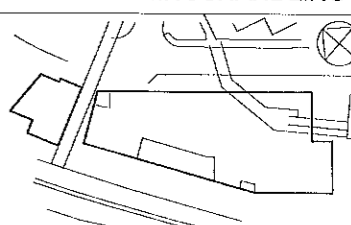

DET	ÄNDRINGEN AVSER	DATA	EGHT
GRANSKNINGSHANDLING			
			
hälsostaden Ä N G E L H O L M A B			
Döboingsgatan 9 SE-29131 KRISTIANSTAD E-mail: info@julias.com TEL: +46 44 2346 00 FAX: +46 44 2346 19			
UJLAS MÄSTARETID 42			
U	Julias Arkitekt AB	041-204600	
E	Electropian	0431-760068	
K	Tyréns	010-4522000	
Kp	Starka Betongelement AB	044-202500	
V	Sydteknik, Helsingborg AB	042-158010	
W	NVS AB	010-4751360	
Br	Tyréns	010-4522000	
P	Sveco Management	042-4999000	
OPPLÄSARE	BEVÄRDARE AV	BEVÄRDARE	
2012 082-0	JH	JH	
DATOR	ANSÖKAN	AVGIVARE	
	Jerker Edfast		
VILDANDEN 4, 5 & 6, ÄNGELHÖI MS KOMMUN NORRA S JUKHUSOMRÅDET BYGGNAD 61 & 63 Plan 10, Del 11			
SKALA	1:100 / A3	NUMMER	A-4.0.1-611011
	1:50 / A1		

PLAN 10, Del 11

C:\Users\jgh\UJLAS\Documents\BY_618263_gh11.rvt 2013-03-29 16:48:07

FÖRESKRIFTER

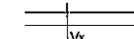
MÄTTSÄTTNING ÄR ANGIVET I MILLIMETER.
MÄTTSÄTTNING FÖR VÄGGAR AVSER VID GIPSVÄGG
FÄRDIG VÄGG.
MÄTTSÄTTNING FÖR DÖRRAR OCH ÖPPNINGAR AVSER HÄLMÄTT.
HÖJDMÄTT FÖR DÖRRAR 210 MM OM EJ ANNAT ANGES.

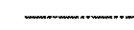
-  NY VÄGG MED VÄGGTYP ENL. NEDAN
-  BELYST NÖDUTSKYLT
-  NÖDUTSKYLT
-  BRANDCELLSGRÄNS EI30

INNEVÄGGSTYP
INNEVÄGGAR SKALL VARA DANOGIPS INNEVÄGGSSYSTEM
ELLER LIKV.

- V6 95 12 FIBERCEMENTSKIVA
REGLER MR70 s450
SKENA SK70 (GOLV OCH TAK)
12 FIBERCEMENTSKIVA

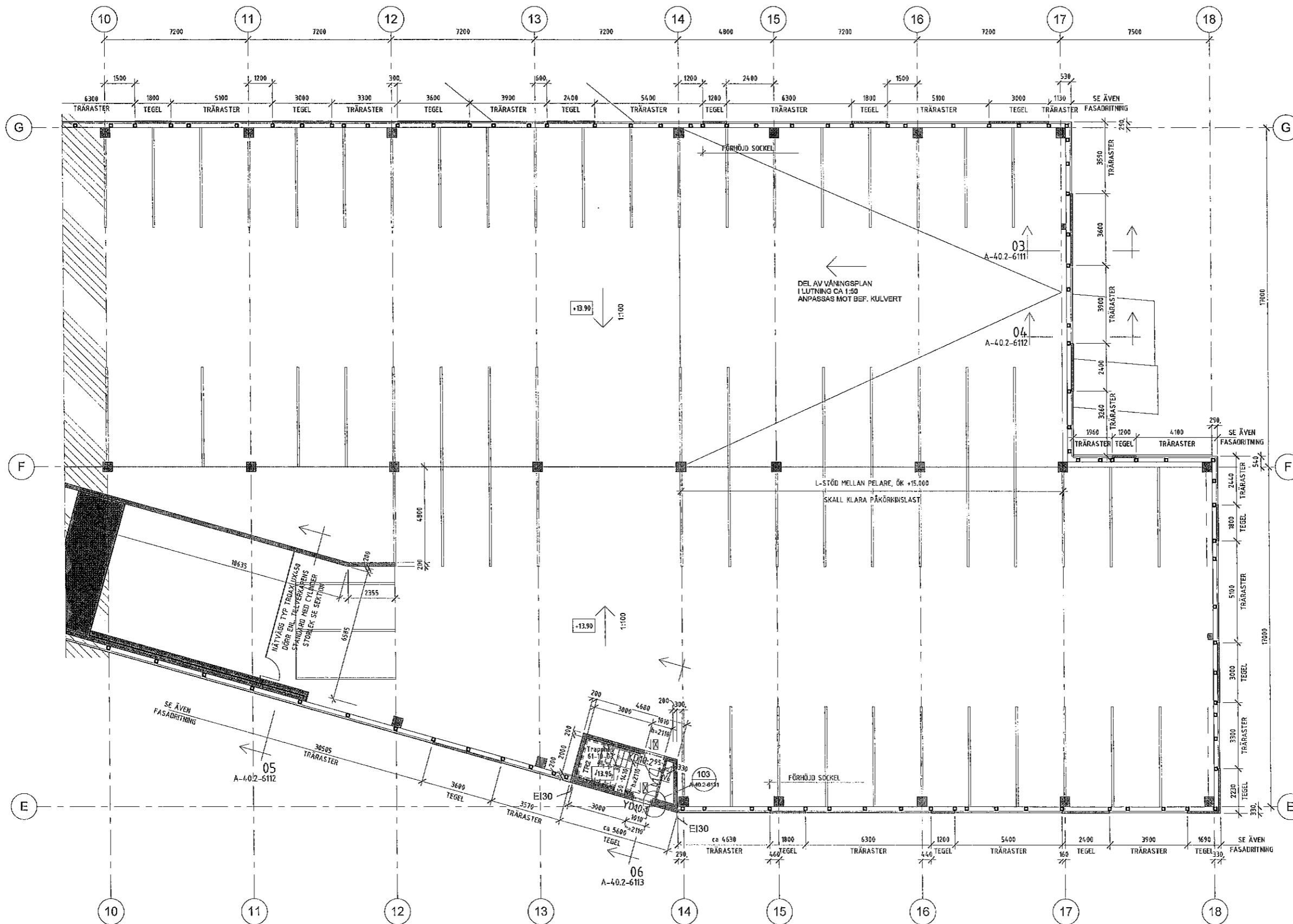

PLAN 10, Del 2

GH 13-03-29

BET	ÄNDRINGEN AVSER	DATUM	EGEN
GRANSKNINGSHANDLING			
			

hälsostaden
Ä N G E L H O L M A B

Döbelögatan 9
SE-20131 KRISTIANSTAD
E-mail info@halsostaden.com
TEL +46 44-2040 00
FAX +46 44-2040 10

UULAS	Uulas Arkitekter AB	044-204600
F	Electrioplan	0431-360068
K	Tyréns	010-6522000
Kp	Starka Betongelement AB	044-202500
V	Sydötal + Helsingborg AB	042-158010
W	NVS AB	010-4751340
Ör	Tyréns	010-4522000
P	Sweco Management	042-4990000
UPPDRAGSNUMMER	2012 082-0	DRÄNSKÖRSTRA AV
BATHN	JH	EGEN
	JH	
	Jerker Edfast	

VILDANDEN 4, 5 & 6, ÄNGELHOLMS KOMMUN
NORRA SJUKHUSOMRÅDET
BYGGNAD 61 & 63
Plan 10, Del 2
SKALA 1:200 / A3
1:100 / A1
RITNING A-4.0.1-611020

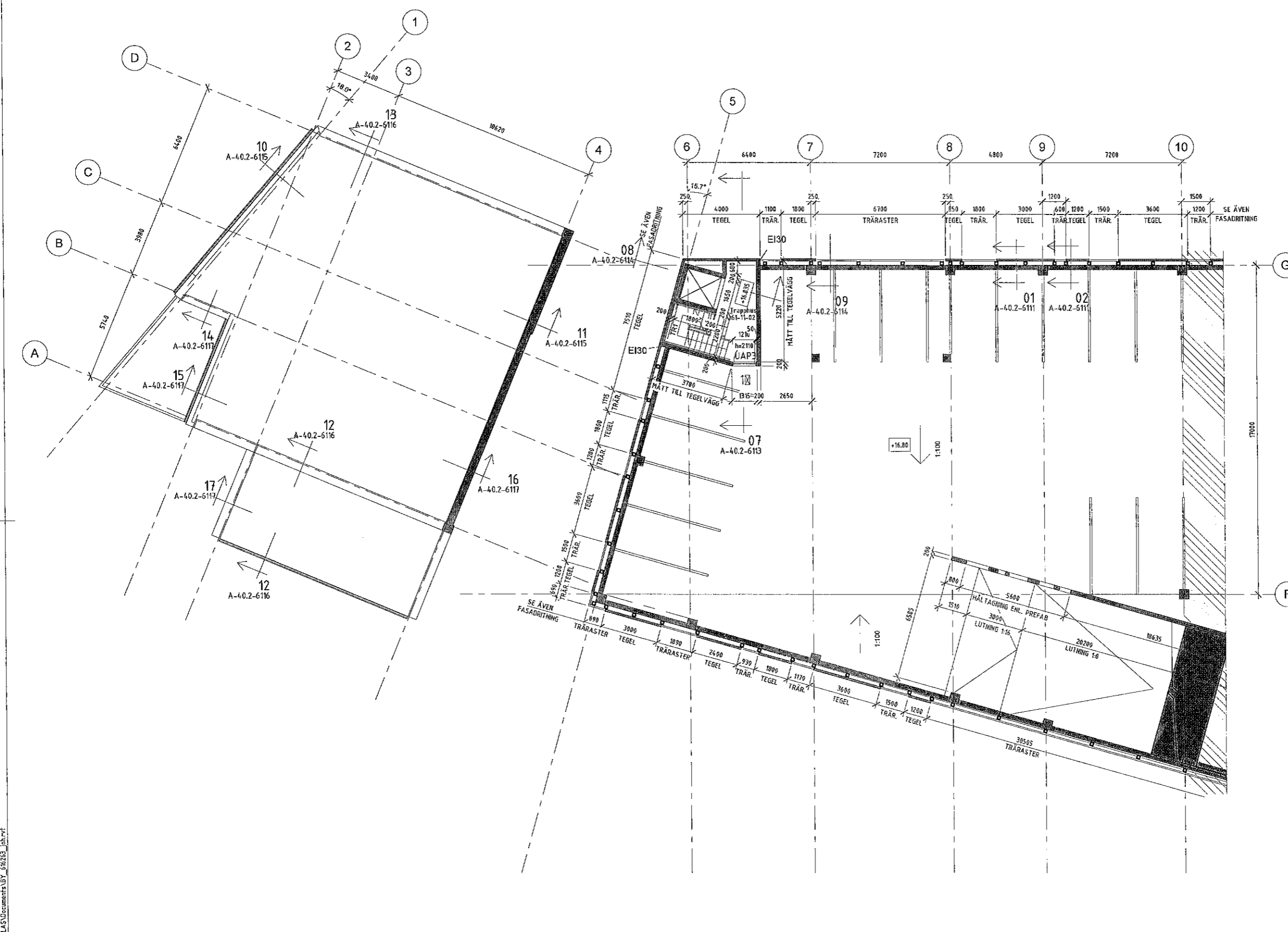

FÖRESKRIFTER

MÄTTSÄTTNING ÄR ANGIVET I MILLIMETER.
 MÄTTSÄTTNING FÖR VÄGGAR AVSER VID GIPSVÄGG
 FÄRDIG VÄGG.
 MÄTTSÄTTNING FÖR DÖRRAR OCH ÖPPNINGAR AVSER HÄLMÄTT.
 HÖJDMÄTT FÖR DÖRRAR 2110 MM OM EJ ANNAT ANGES.

- NY VÄGG MED VÄGGTYP ENL. NEDAN
- BELYST NÖDUTSKYLT
- NÖDUTSKYLT
- BRANDCELLSGRÄNS EI30

INNEVÄGGSTYPER
 INNEVÄGGAR SKALL VARA DANOGIPS INNEVÄGGSSYSTEM
 ELLER LKV.

- V6 95 12 FIBERCEMENTSKIVA
 REGEL MR10 s450
 SKENA SK70 (GOLV OCH TAK)
 12 FIBERCEMENTSKIVA

GH 13-03-29

BET. ANORDNING AVSER DATUM SIGN.

GRANSKNINGSHANDLING

hälsostaden
 Ä N G E L H O L M A B



UULAS Arkitekter AB	Döbelnagatan 9 SE-29131 KRISTIANSTAD E-mail: info@uulas.com TEL +46 48 2046 00 FAX +46 48 2046 10
Uulas Arkitekter AB	041-204600
E Electropian	0431-360068
K Tyréns	010-6522080
Kp Starka Betongelement AB	064-202500
V Sydtotal + Helsingborg AB	062-158010
W NYS AB	010-6751360
Br Tyréns	010-4522090
P Sveco Management	042-4990008

OPPRITTARE 2012 082-0	REVISORISKA AV JH	TEGELLAGARE JH
BÄTTARE Jerker Edfast		
VILDANDEN 4, 5 & 6, ÄNGELHOLMS KOMMUN NORRA SJUKHUSOMRÅDET BYGGNAD 61 & 63 Plan 11, Del 1		
SKALA 1:200 / A3 1:100 / A1	NUMMER A-40.1-611110	BET

PLAN 11, Del 1

FÖRESKRIFTER

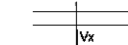
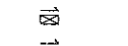
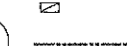
MÄTTSÄTTNING ÄR ANGIVET I MILLIMETER.
MÄTTSÄTTNING FÖR VÄGGAR AVSER VID GIPSVÄGG
FÄRDIG VÄGG.
MÄTTSÄTTNING FÖR DÖRRAR OCH ÖPPNINGAR AVSER HÄLMÄTT.
HÖJDMÄTT FÖR DÖRRAR 2110 MM OM EJ ANNAT ANGES.

-  NY VÄGG MED VÄGGTYP
ENL. NEDAN
-  BELYST NÖDUTSKYLTT
-  NÖDUTSKYLTT
-  BRANDCELLSGRÄNS EI30

INNIERVÄGGSTYPER
INNIERVÄGGAR SKALL VARA DANOGIPS INNIERVÄGGSSYSTEM
ELLER LIKV.

- V6 95 12 FIBERCEMENTSKIVA
REGLER MR70 4x50
SKENA SK70 (GOLV OCH TAK)
12 FIBERCEMENTSKIVA

GH 13-03-29

BET ANDRINGEN AVSER DATUM SIGN

GRANSKNINGSHANDLING

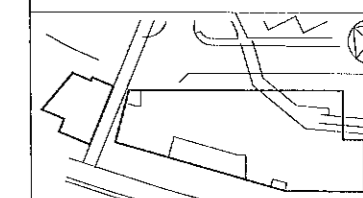

hälsostaden
Ä N G E L H O L M A D

Döbbergsplan 9
SE-29131 KRISTIANSTAD
E-trad@halsostaden.com
TEL +46 44-2048 00
FAX +46 44-2048 10

UULAS
ARKITEKTER AB

Uulas Arkitekter AB	044-204600
E Elektriplan	0431-360068
K Tyréns	010-4522000
Kp Starka Betongteknik AB	044-202500
V Sydöstra i Helsingborg AB	042-158010
W NYS AB	010-6751360
Br Tyréns	010-4522000
P Sweco Management	042-4590000

OPROJEKT 2012 082-0 JH JH

BYGGNAD Jerker Edfast

VILDANDEN 4, 5 & 6, ÄNGELHOLMS KOMMUN
NORRA SJUKHUSOMRÅDET
BYGGNAD 61 & 63

Plan 11, Del 2

Skala 1:200 / A3
1:100 / A1
Nummer A-40.1-611120

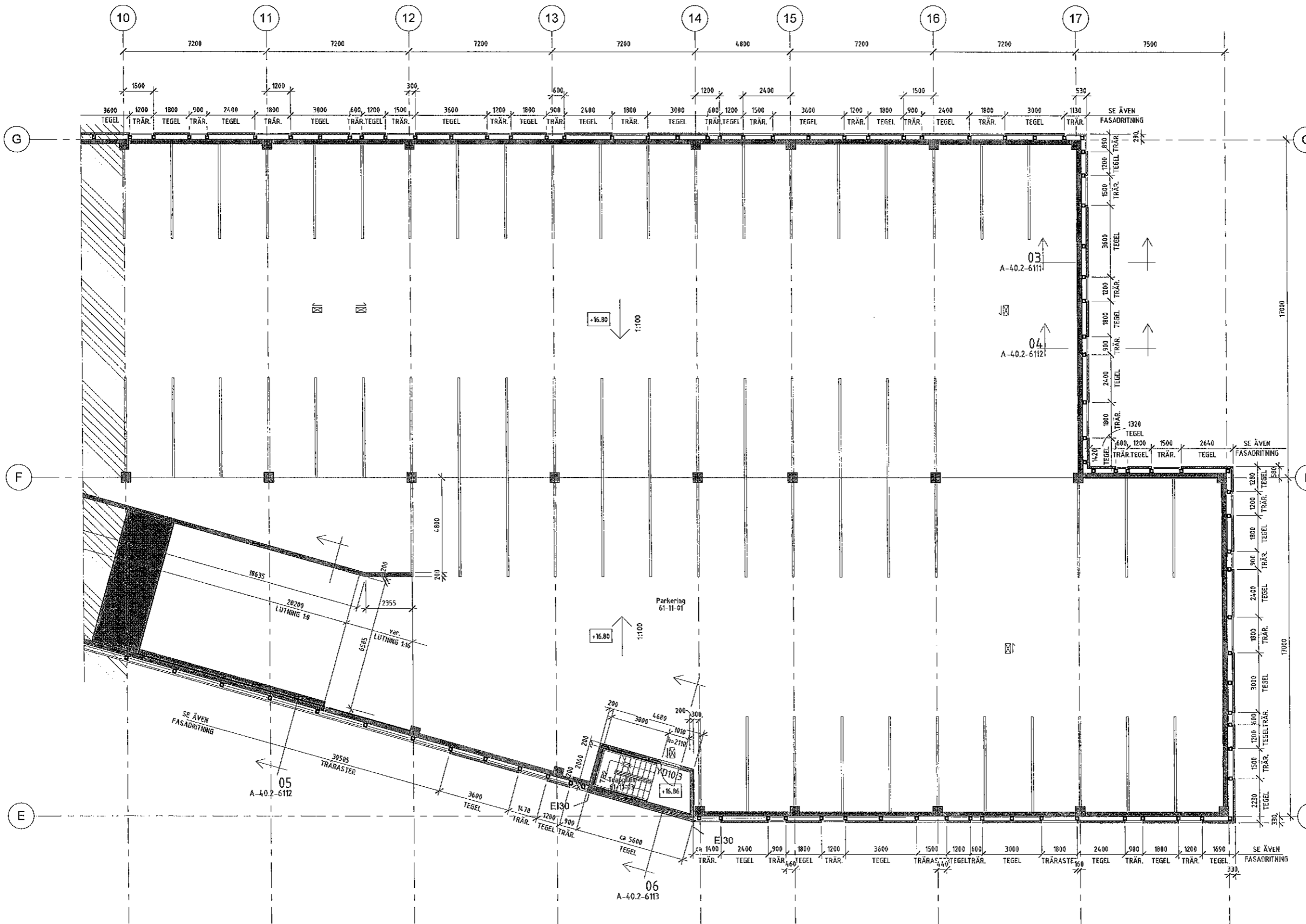





PLAN 11, Del 2

C:\Users\hulul\AS\Documents\BY_616263_01a.rvt 2012-03-25 16:48:48

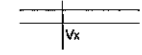
FÖRESKRIFTER

MÄTTSÄTTNING ÄR ANGIVET I MILLIMETER.
 MÄTTSÄTTNING FÖR VÄGGAR AVSER VID GIPSVÄGG
 FÄRDIG VÄGG.
 MÄTTSÄTTNING FÖR DÖRRAR OCH ÖPPNINGAR AVSER HÄLMÄTT.
 HÖJDMÄTT FÖR DÖRRAR 210 MM OM EJ ANNAT ANGES.

-  NY VÄGG MED VÄGGTYP ENL. NEDAN
-  BELYST NÖDUTSKYL
-  NÖDUTSKYL
-  BRANDCELLSGRÄNS EI30

INNERVÄGGSTYPER
 INNEVÄGGAR SKALL VARA DANOGIPS INNEVÄGGSSYSTEM
 ELLER LIKV.

- V6 95 12 FIBERCEMENTSKIVA
 REGEL MR70 s450
 SKEMA SK70 (GOLV OCH TAK)
 12 FIBERCEMENTSKIVA

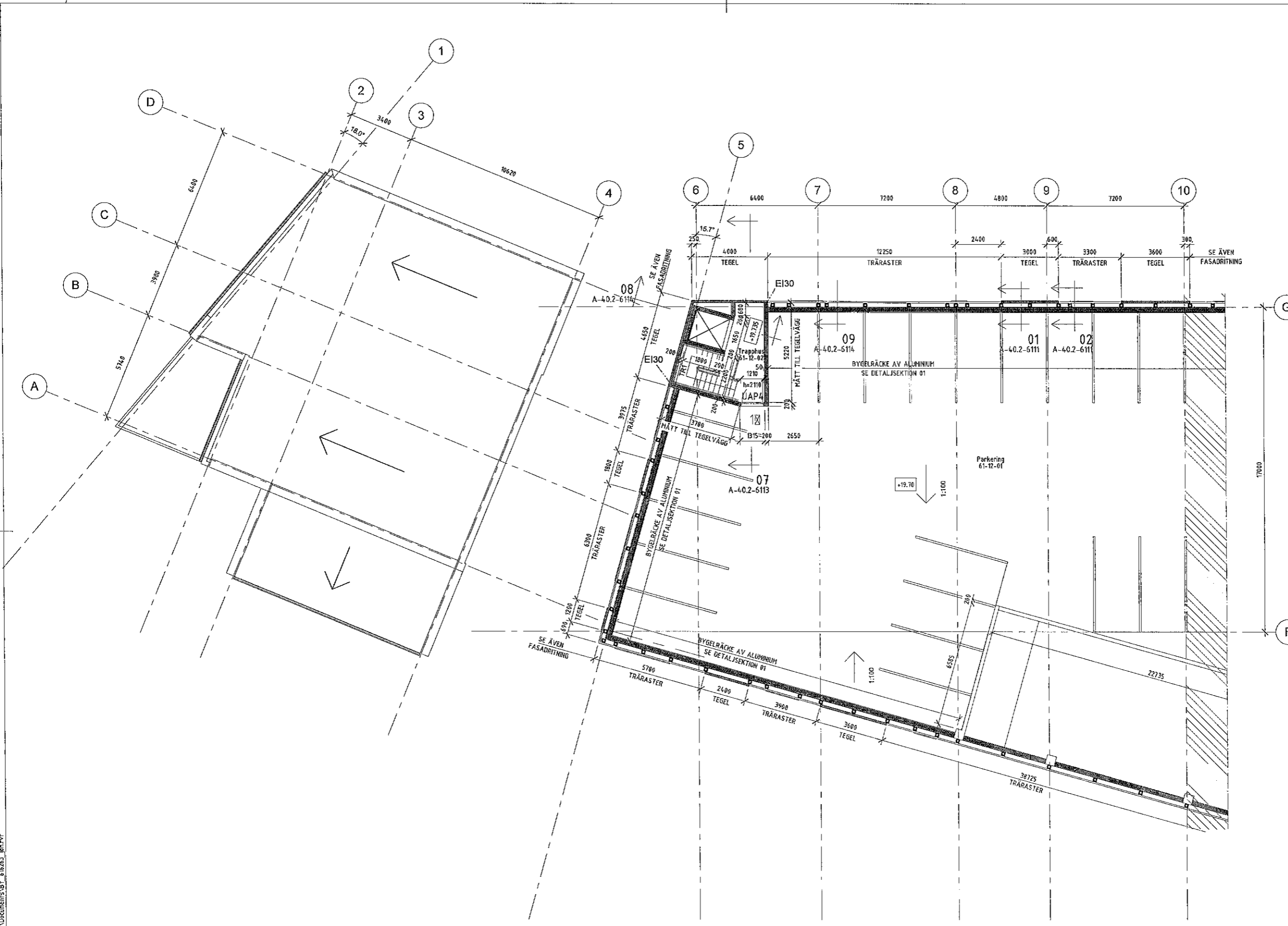

GH 13-03-29

ÄNDRINGEN AVSER: DATUM: SIGN:

GRANSKNINGSHANDLING

hälsostaden
 Å N G E L H O L M A B

Döbergsåtan 9
 SE-29131 KRISTIANSTAD
 E-mail: info@halsostaden.com
 TEL +46 44-2046 00
 FAX +46 44-2046 10

JULAS
 2017-03-29



EA	Unitas Arkitekter AB	044-204600
E	Electroplan	0431-360068
K	Tyréns	010-4522000
Kp	Starka Betongelement AB	044-202500
V	Sydofat i Helsingborg AB	042-158010
W	NVS AB	010-4751360
Dr	Tyréns	010-4522000
P	Sweco Management	042-4990000

UPPDRAGSNUMMER	2012 082-0	TRAFIK/ADRES AV	JH	HAJLÄGARE	JH
BÄTTOR		BYGGNAD	Jerker Edfast		
VILDANDEN 4, 5 & 6, ÅNGEL HOLMS KOMMUN NORRA SJUKHUSOMRÅDET BYGGNAD 61 & 63 Plan 12, Del 1					
SKALA	1:200 / A3	NUMMER	A-40.1-611210		
	1:100 / A1				

PLAN 12, Del 2

FÖRESKRIFTER

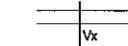
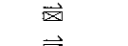
MÄTTSÄTTNING ÄR ANGIVET I MILLIMETER.
MÄTTSÄTTNING FÖR VÄGGAR AVSER VID BIPSVÄGG
FÄRDIG VÄGG.
MÄTTSÄTTNING FÖR DÖRRAR OCH ÖPPNINGAR AVSER HÄLMÅTT.
HÖJDMÅTT FÖR DÖRRAR 210 MM OM EJ ANNAT ANGES.

-  Vx NY VÄGG MED VÄGGTYP ENL. NEDAN
-  BELYST NÖDUTSKYLT
-  NÖDUTSKYLT
-  BRANDCELLSGRÄNS EI30

INNERVÄGGSTYPER
INNERVÄGGAR SKALL VARA DANOGIPS INNERVÄGGSSYSTEM ELLER LIKV.

- V6 95 12 FIBERCEMENTSKIVA
- REGEL MR70 s450
- SKENA SK70 (GOLV OCH TAK)
- 12 FIBERCEMENTSKIVA

GH 13-03-29

BET	ANORDNING AVSEK	DATUM	SKN
GRANSKNINGSHANDLING			
			
hälsostaden Å N G E L H O L M A B			

UULAS PROJEKTERARE		Ölbehärgatan 9 SE-29131 KRISTIANSTAD E-mail: info@uulas.com TEL +46 40 2046 00 FAX +46 40 2046 19
A	Uulas Arkitekter AB	044-204600
E	Electroplan	0431-360068
K	Tyréns	010-4522900
Kp	Sjarka Betongleverant AB	044-202500
V	Sydfoal i Helsingborg AB	042-158010
W	INVS AB	010-4751340
Br	Tyréns	010-4522900
P	Sweco Management	042-4999000

UPPDRAGS 2012 082-0	REDAVORISSE AV JH	HANDLÄGGARE JH
DATUM	ANSVARIG Jerker Edfast	
VILDANDEN 4, 5 & 6, ÄNGELHOLMS KOMMUN NORRA SJUKHUSOMRÅDET BYGGNAD 61 & 63 Plan 12, Del 2		
SKALA 1:200 / A3 1:100 / A1	DRÖMME A-4.0.1-611220	BEF

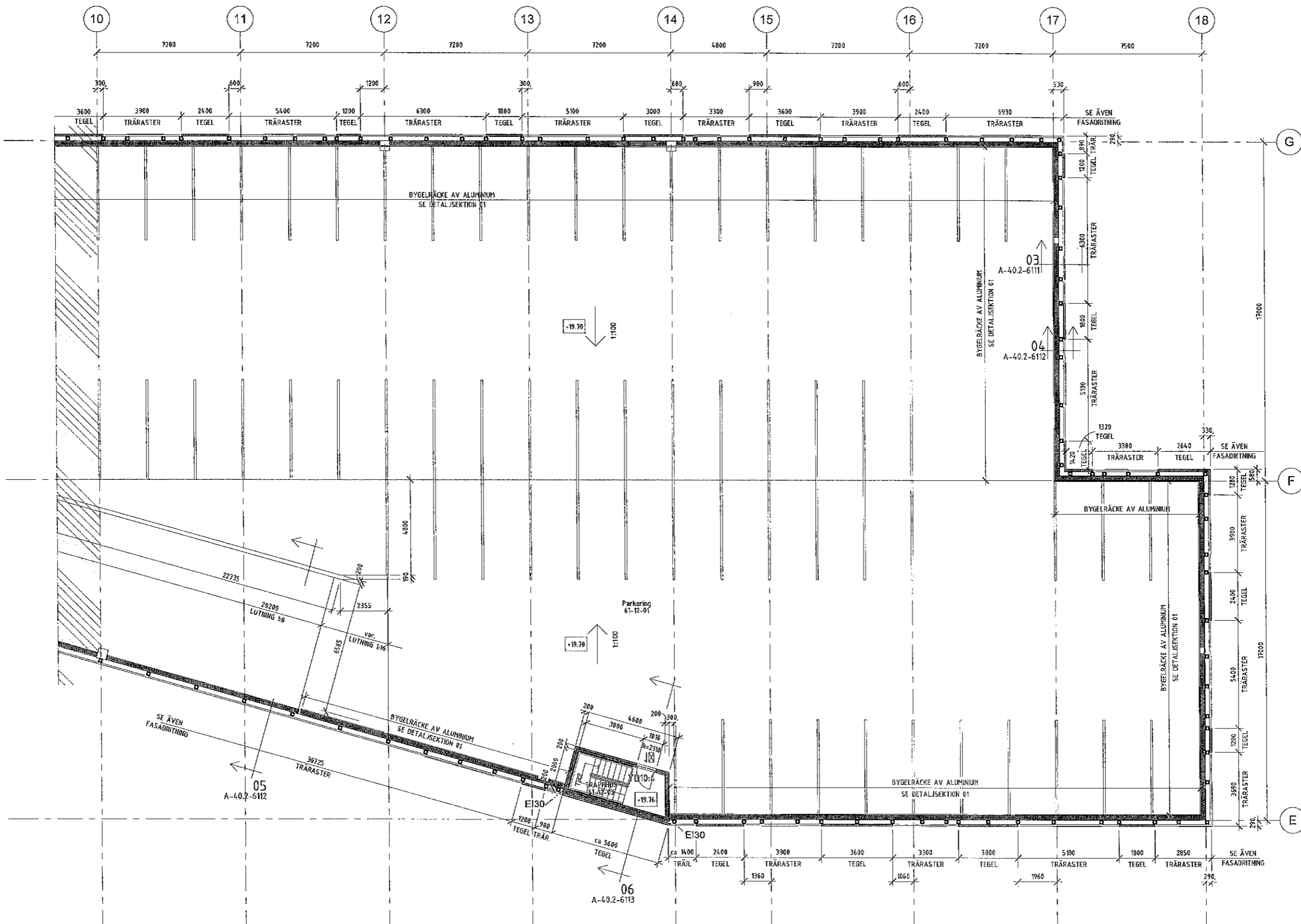

PLAN 12, Del 2

FÖRESKRIFTER:

ALL MÄTTÄTTNING ÄR ANGIVET I MILLIMETER
LUFTHING AV FASAD FÖRSES MED INSEKTSNÄT

FÖRKLARINGAR:

BRANDCELLSGRÄNS E130

PRINCIPYTTERVÄGGAR:

- YV1
108 TEGEL TYP TULIP 228x108x64
30 LUFFTSPLÅT
80 ISOVER FASADSKIVA 31
10 DANOGIPS WEATHER BOARD
170 TRÄREGEL STÄANDE s450 + ISOVER UNI-SKIVA 33
0.2 PLASTFOLIE
45 TRÄREGEL LIGGANDE s450 + ISOVER UNI-SKIVA 33
13 DANOGIPS CLASSIC BOARD
- YV2
22 TRÄPANEL THERMOWOOD FURU FASADPROFIL 602 s150
34 STÄANDE LÄKT s450 MONTERAT PÅ ISOVER DIST.HYLSA
80 ISOVER FASADSKIVA 31
10 DANOGIPS WEATHER BOARD
170 TRÄREGEL STÄANDE s450 + ISOVER UNI-SKIVA 33
0.2 PLASTFOLIE
45 TRÄREGEL LIGGANDE s450 + ISOVER UNI-SKIVA 33
13 DANOGIPS CLASSIC BOARD

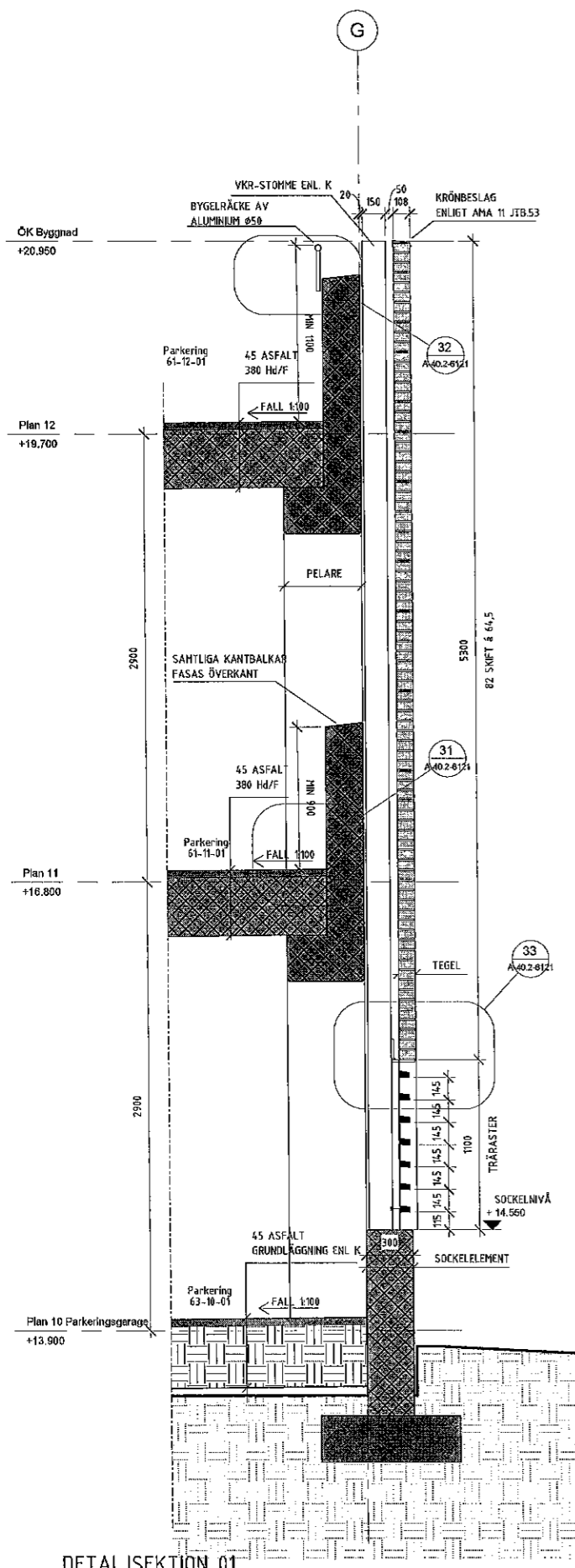

DETALJSEKTION 01

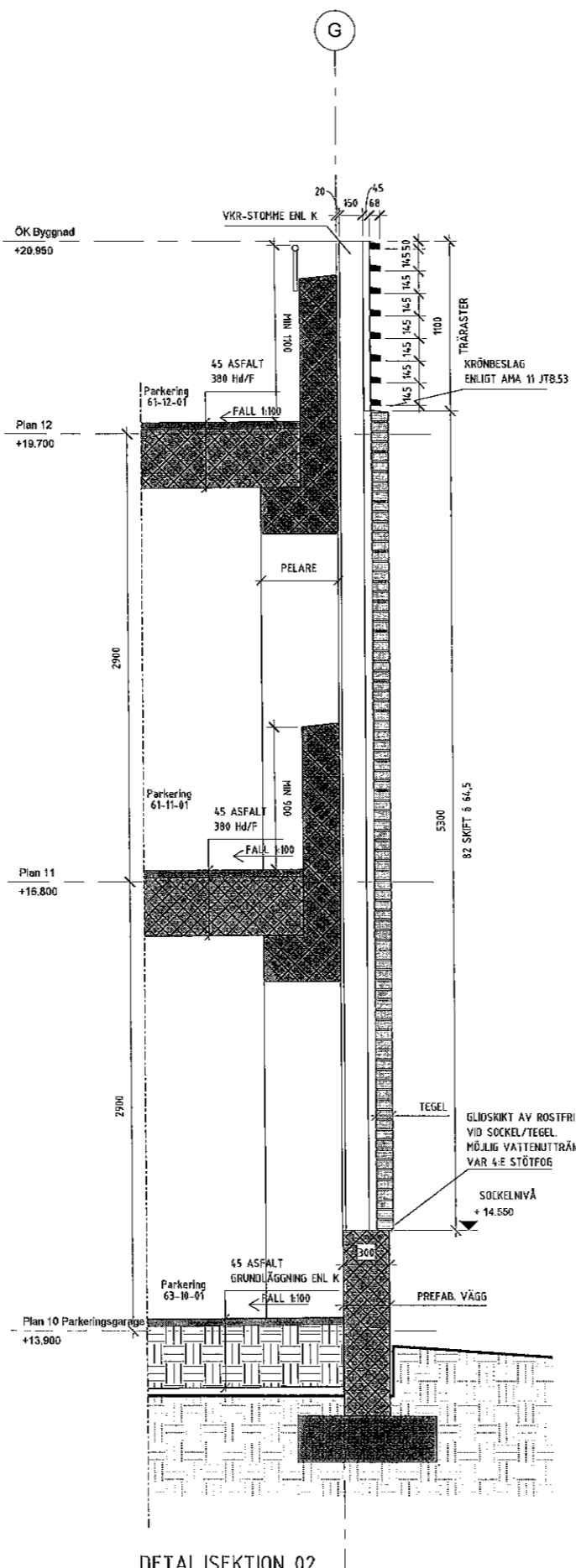

DETALJSEKTION 02

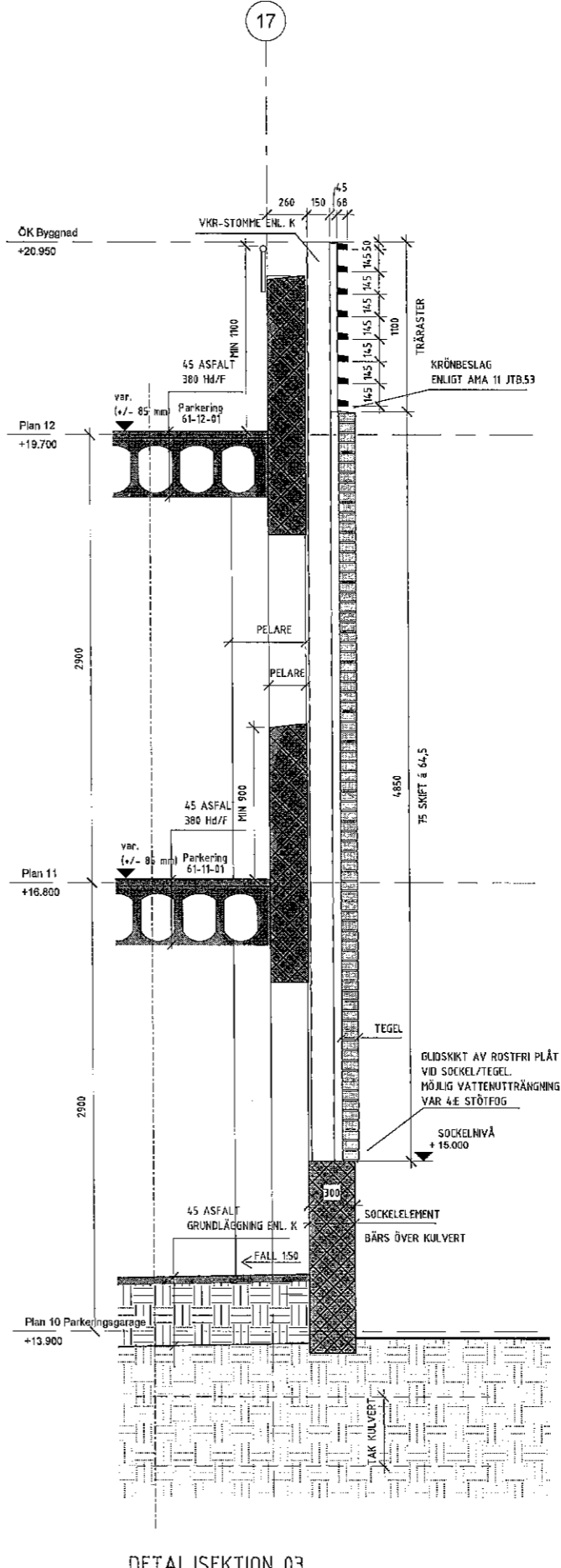

DETALJSEKTION 03

GH 13-03-29

BET	ÄNDRINGEN AVSER	DATUM	BIGN
GRANSKNINGSHANDLING			
hälsostaden ANGELOHOLM AB			
Örebrogatan 8 SE-20131 KRISTIANSTAD E-mail: h@h@h@h.com TEL +46 44204610 FAX +46 44204619			
UULAS			
U	Uulas Arkitekter AB	044-204600	
E	Electropian	0431-360068	
K	Tyréns	010-4522000	
Kp	Starka Betongelement AB	044-292500	
V	Sydrotex i Helsingborg AB	042-158010	
W	NVS AB	010-4751340	
Br	Tyréns	010-4522000	
P	Sweco Management	042-4990000	
PROJEKTANT	2012 082-0	ANSVARIG PROJEKTANT	JH
DATUM		ANSVARIG	Jerker Edfast
VILDANDEN 4, 5 & 6, ÄNGELHOLMS KOMMUN			
NORRA SJUKHUSOMRÅDET			
BYGGNAD 61			
Detaljsektion 01-03			
SKALA	1:40 / A3	NUMMER	A-40.2-6111
	120 / A1		

2012-03-27 16:38:14 C:\Users\johul\AS\Documents\BY 516263_joh.mxd

17

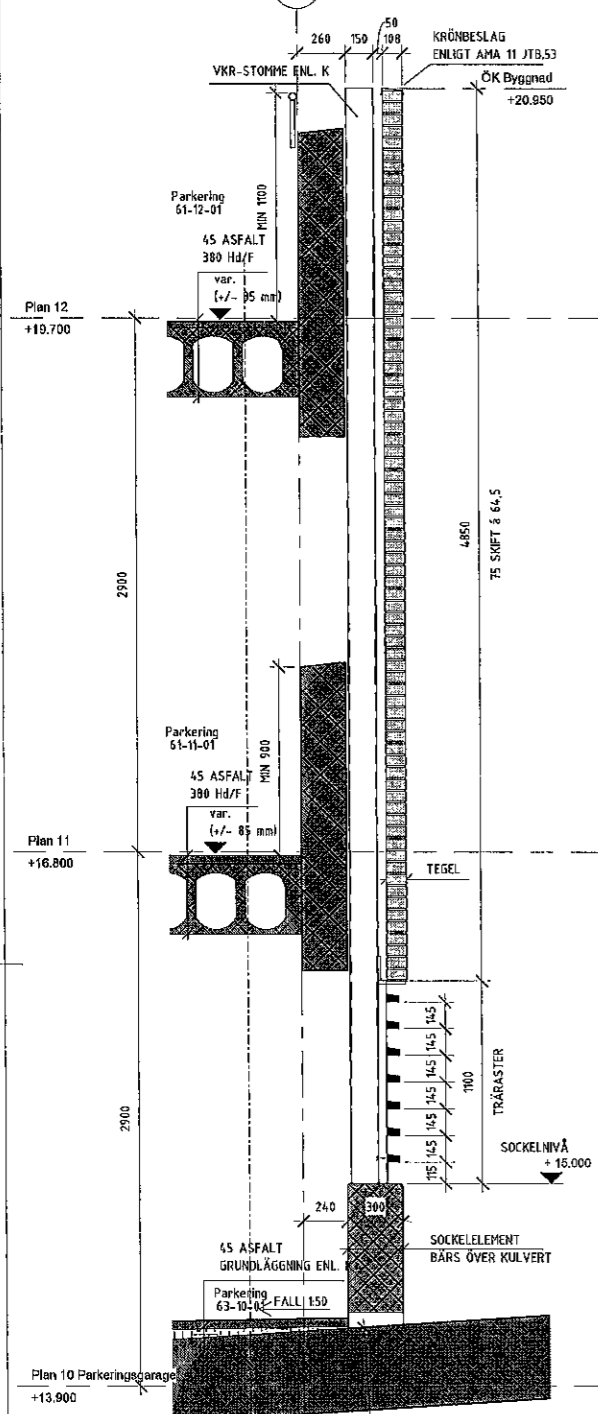

DETALJSEKTION 04

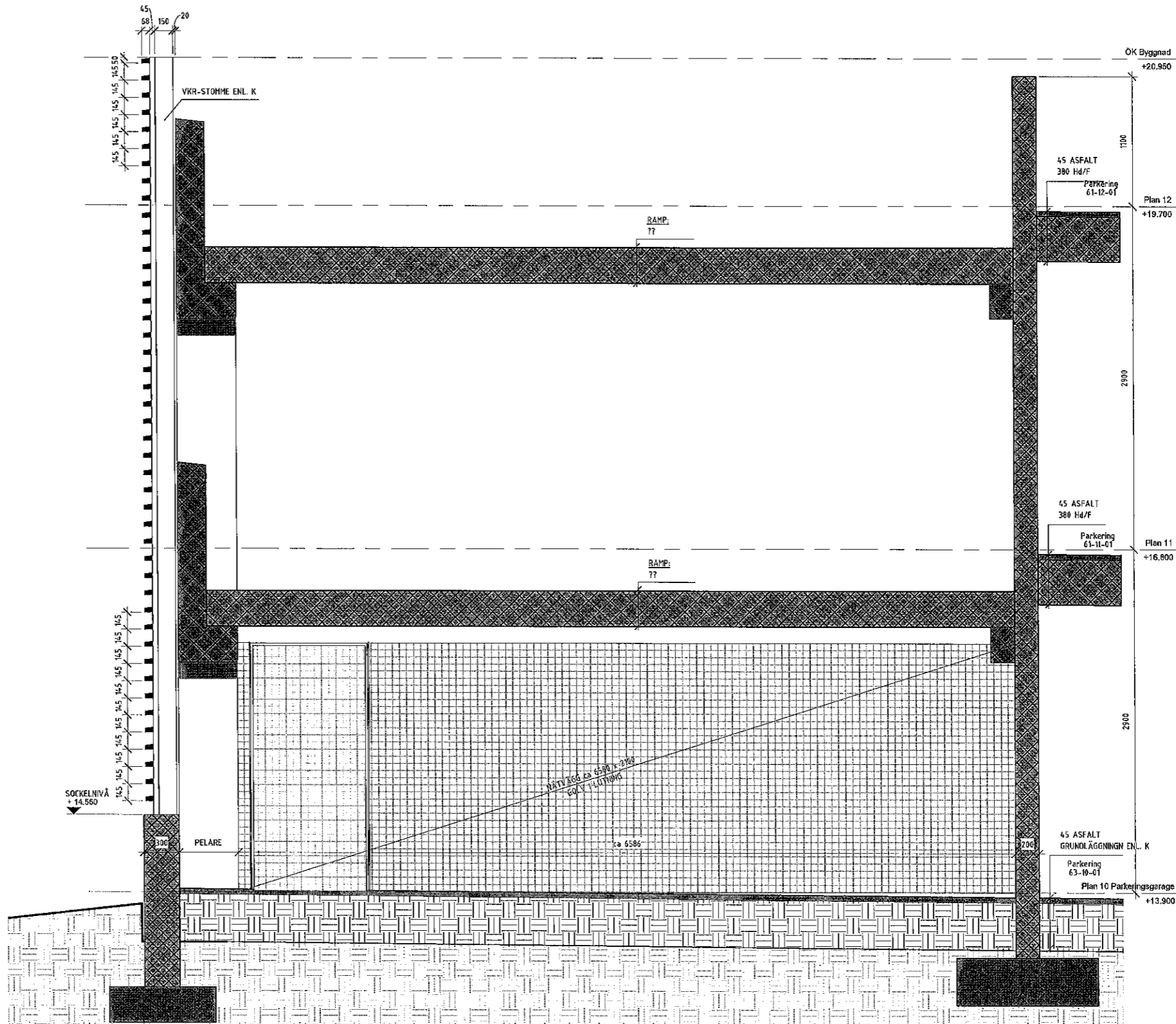

DETALJSEKTION 05

FÖRESKRIFTER:
 ALL MÅTTÄTTNING ÄR ANGIVET I MILLIMETER
 LUFTNING AV FASAD FÖRSES MED INSEKTSNÄT

FÖRKLARINGAR:
 ----- BRANDCELLSGRÄNS E130

PRINCIPYTTERVÄGGAR:

- YV1**
 108 TEGEL TYP TULIP 228x108x54
 30 LUFTSPALT
 80 ISOVER FASADSKIVA 31
 10 DANOGIPS WEATHER BOARD
 170 TRÄREGEL STÄENDE s450 + ISOVER UNI-SKIVA 33
 0.2 PLASTFOLIE
 45 TRÄREGEL LIGGANDE s450 + ISOVER UNI-SKIVA 33
 13 DANOGIPS CLASSIC BOARD
- YV2**
 22 TRÄPANEL THERMOWOOD FURU FASADPROFIL 902 s150
 34 STÄENDE LÅKT s450 MONTERAT PÅ ISOVER DIST.HYLSA
 80 ISOVER FASADSKIVA 31
 10 DANOGIPS WEATHER BOARD
 170 TRÄREGEL STÄENDE s450 + ISOVER UNI-SKIVA 33
 0.2 PLASTFOLIE
 45 TRÄREGEL LIGGANDE s450 + ISOVER UNI-SKIVA 33
 13 DANOGIPS CLASSIC BOARD

GH 13-03-29

GET ÄNDRINGEN AVSER DATUM SIGN

GRANSKNINGSHANDLING

halsostaden
 ÄNDELHOLM AB

UULAS
 Uulas Arkitekter AB
 Döbelnsgatan 9
 SE-20131 KRISTIANSTAD
 E-mail: info@uulas.com
 TEL: +46 44 3206 09
 FAX: +46 44 2040 19

Uulas Arkitekter AB	044-204600
Electroplan	0431-360068
K. Tyrens	010-4522800
Kp. Starka Betongelement AB	044-202500
V. Sydtal i Helsingborg AB	042-158010
W. NVS AB	010-4751340
Br. Tyrens	010-4522800
P. Sweco Management	042-4990000

PROJEKTLEDARE 2012 082-0	REALKONTOR AV JH	KONTROLLÖRSSTAMP JH
BYGGHERR Jerker Edfast		
VILDANDEN 4, 5 & 6, ÄNDELHOLMS KOMMUN NORRA SJKHUSOMRÅDET BYGGMÅD 61 Detaljsektion 04-05		
SKALA 1:40 / A3 1:20 / A1	PROJEKTNUMMER A-40.2-6112	BYGGMÅD

2013-03-27 16:39:22 C:\Users\jeh\UULAS\Document\5ABY_515263_jeh.rvt

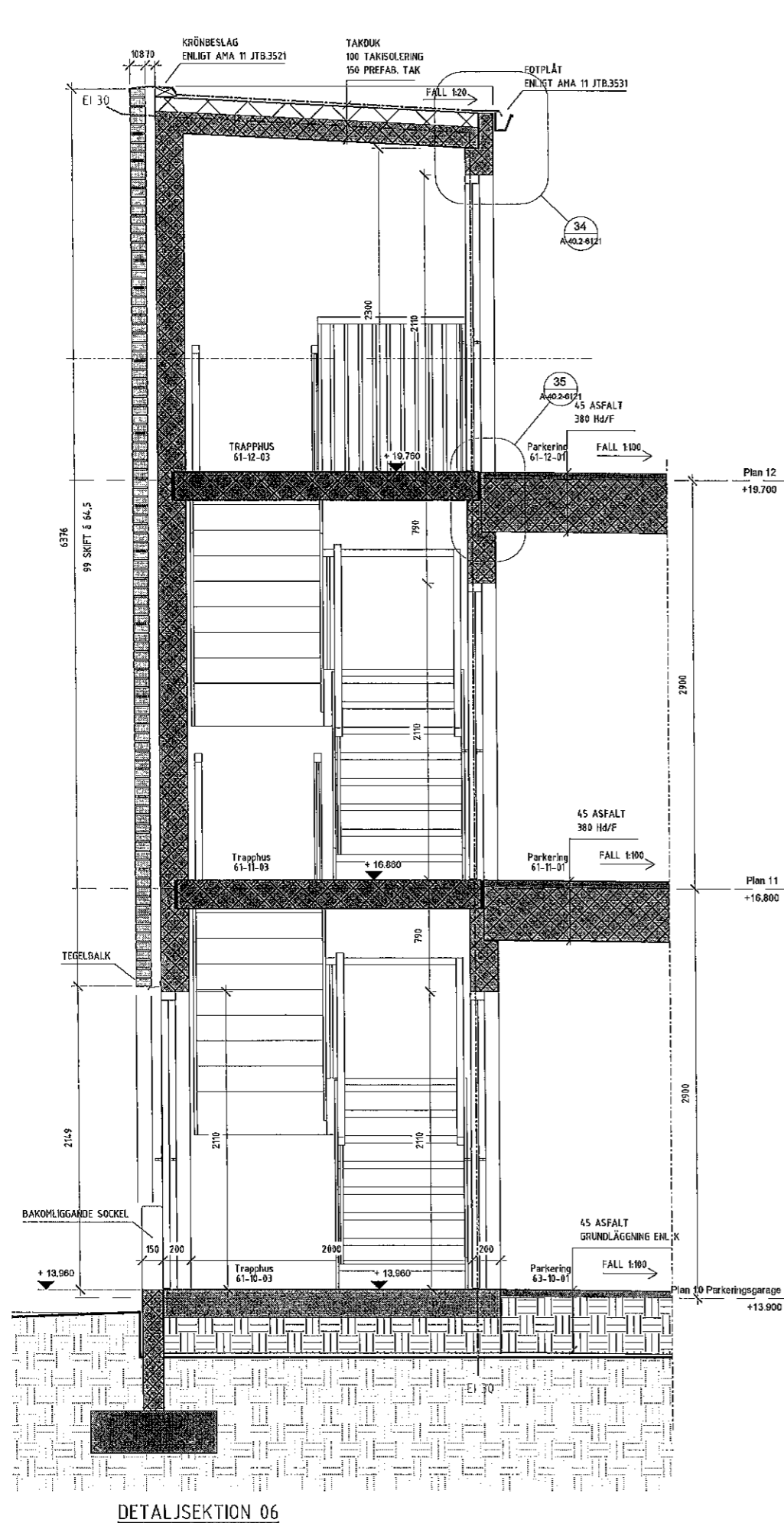

DETALJSEKTION 06

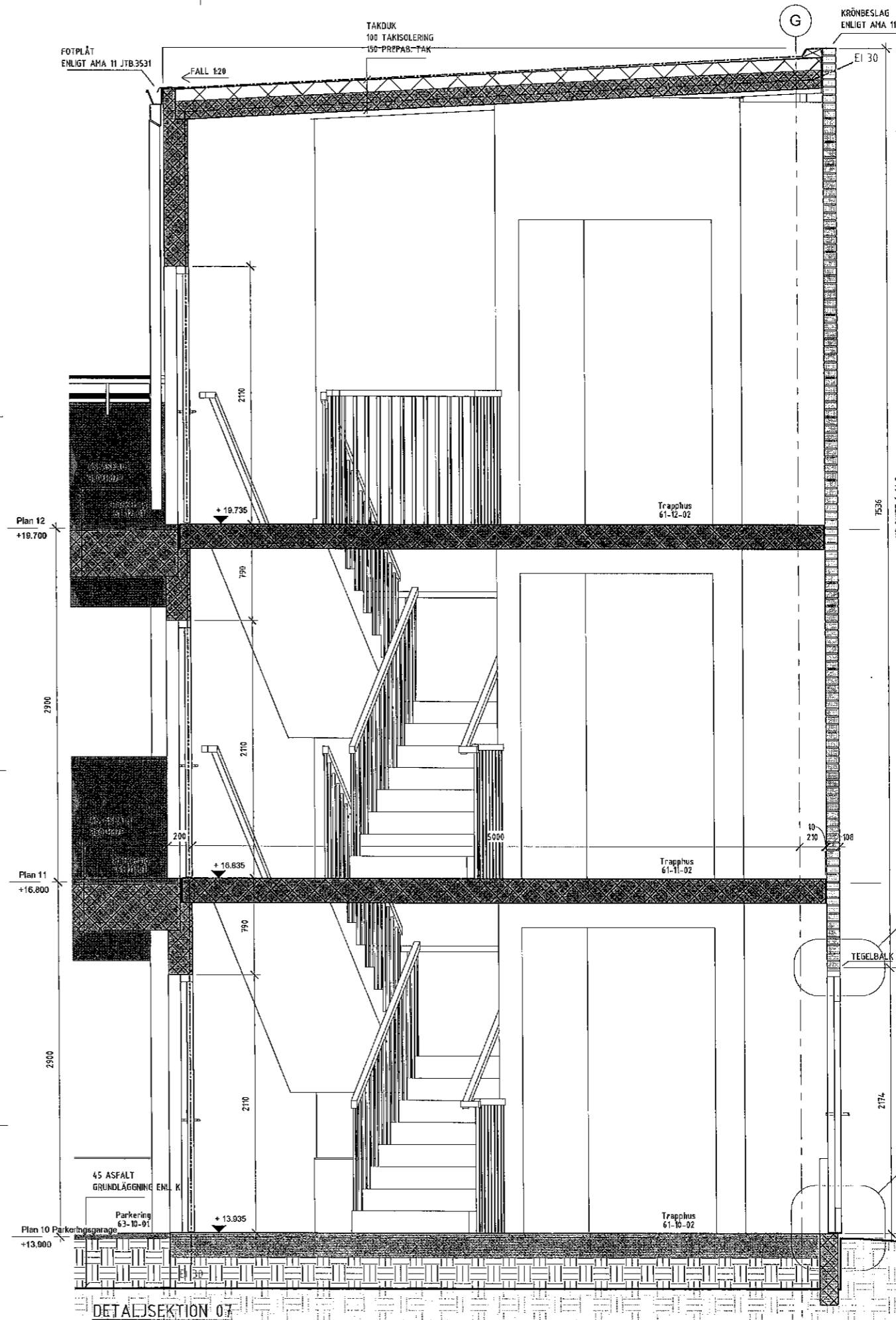

DETALJSEKTION 07

FÖRESKRIFTER:

ALL MÄTTSÄTTNING ÄR ANGIVET I MILLIMETER
LUFTHING AV FASAD FÖRSES MED INSEKTSNÄT

FÖRKLARINGAR:

BRANDCELLSRÄNS EI30

PRINCIPYTTERVÄGGAR:

- YV1**
 106 TEGEL TYP TULIP 228x108x64
 30 LUFTSPALT
 80 ISOVER FASADSKIVA 31
 10 DANOGIPS WEATHER BOARD
 170 TRÄREGEL STÄENDE s450 + ISOVER UNI-SKIVA 33
 0.2 PLASTFOLIE
 45 TRÄREGEL LIGGANDE s450 + ISOVER UNI-SKIVA 33
 13 DANOGIPS CLASSIC BOARD
- YV2**
 22 TRÄPANEL THERMOWOOD FURU FASADPROFIL 602 s150
 34 STÄENDE LÄKT s450 MONTERAT PÅ ISOVER DIST.HYLSA
 80 ISOVER FASADSKIVA 31
 10 DANOGIPS WEATHER BOARD
 170 TRÄREGEL STÄENDE s450 + ISOVER UNI-SKIVA 33
 0.2 PLASTFOLIE
 45 TRÄREGEL LIGGANDE s450 + ISOVER UNI-SKIVA 33
 13 DANOGIPS CLASSIC BOARD

GH 13-03-29

GRANSKNINGSHANDLING

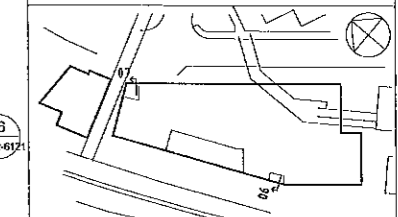

hälsostaden
 ÄNGELHOLM AB

BYGGGIVARE	BYGGGIVARENS AV	BYGGGIVARENS SIGN
UULAS	Uulas Arkitekter AB	044-204600
E	Electropian	0431-360058
K	Tyréns	010-4522006
Kp	Starka Betongelement AB	044-202500
V	Sydholai i Helsingborg AB	042-158010
W	NVS AB	010-4751360
Br	Tyréns	010-4522000
P	Sweco Management	042-4990000

UPPRORDET 2012 082-0
 DATUM 2012 082-0
 VILDDANDEN 4, 5 & 6, ÄNGELHOLMS KOMMUN
 NORRA S JUKHUSOMRÅDET
 BYGGNAD 61
 Detaljsektion 06-07
 SKALA 1:20 / A3
 NUMMER A-4.0.2-6113

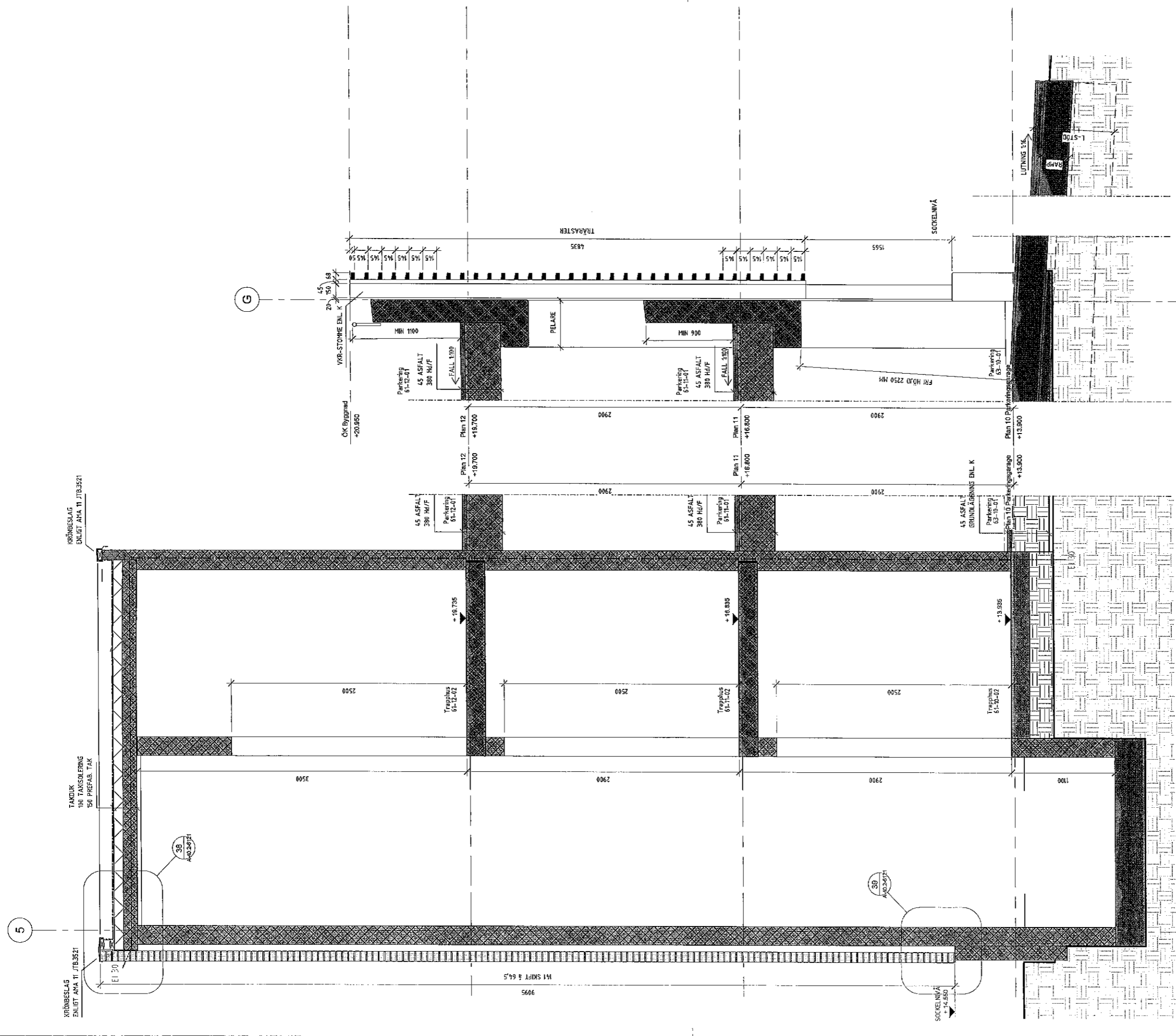

FÖRESKRIFTER:
ALL MÄTTSÄTTNING ÄR ANGIVET I MILLIMETER
LUTNING AV FASAD FÖRSES MED INSEKTSNÄT

FÖRKLARINGAR:
BRANDCELLSGRÄNS E130

PRINCIPYTTERVÄGGAR:

YVI
108 TEGEL TYP TULIP 228x106x64
30 LÜFTSPALT
80 ISOVER FASADSKIVA 31
10 DANOGIPS WEATHER BOARD
170 TRÄREGEL STÄENDE s450 + ISOVER UNI-SKIVA 33
0.2 PLASTFOLIE
45 TRÄREGEL LIGGANDE s450 + ISOVER UNI-SKIVA 33
13 DANOGIPS CLASSIC BOARD

YVZ
22 TRÄPANEL THERMOWOOD FURU FASAD/PROFIL 602 s150
34 STÄENDE LÄKT s450 MONTERAT PÅ ISOVER DIST.HYLSA
80 ISOVER FASADSKIVA 31
10 DANOGIPS WEATHER BOARD
170 TRÄREGEL STÄENDE s450 + ISOVER UNI-SKIVA 33
0.2 PLASTFOLIE
45 TRÄREGEL LIGGANDE s450 + ISOVER UNI-SKIVA 33
13 DANOGIPS CLASSIC BOARD

DETAILSEKTION 09

DETAILSEKTION 08

GH 13-03-29

NET	ÄNDRINGEN AVSEER	DATUM	SIGN
GRANSKNINGSHANDLING			
UULAS Arkitekt AB Drottninggatan 9 SE-20131 KRISTIANSTAD E-mail: info@uulas.com TEL +46 44-2048 00 FAX +46 44-2048 10			
A	Uulas Arkitekt AB	044-204600	
E	Electricplan	0431-360068	
K	Tyréns	010-4522000	
Kp	Starka Betongelement AB	044-202500	
V	Syötötal i Helsingborg AB	042-158010	
W	NVS AB	010-4751340	
Br	Tyréns	010-4522000	
P	Sweco Management	042-4990000	
UPPDRAGS- NUMMER	2012 082-0	REDAKÖRSR. AV JH	TEKNIKANS JH
DATUM		Jerker Edfast	
VILDANDEN 4, 5 & 6, ÅNGELHOLMS KOMMUN NORRA SJUKHUSOMRÅDET BYGGNAD 61 Detaljsektion 08 & 09			
SKALA	1:40 / A3 1:20 / A1	NUMMER	A-40.2-6114

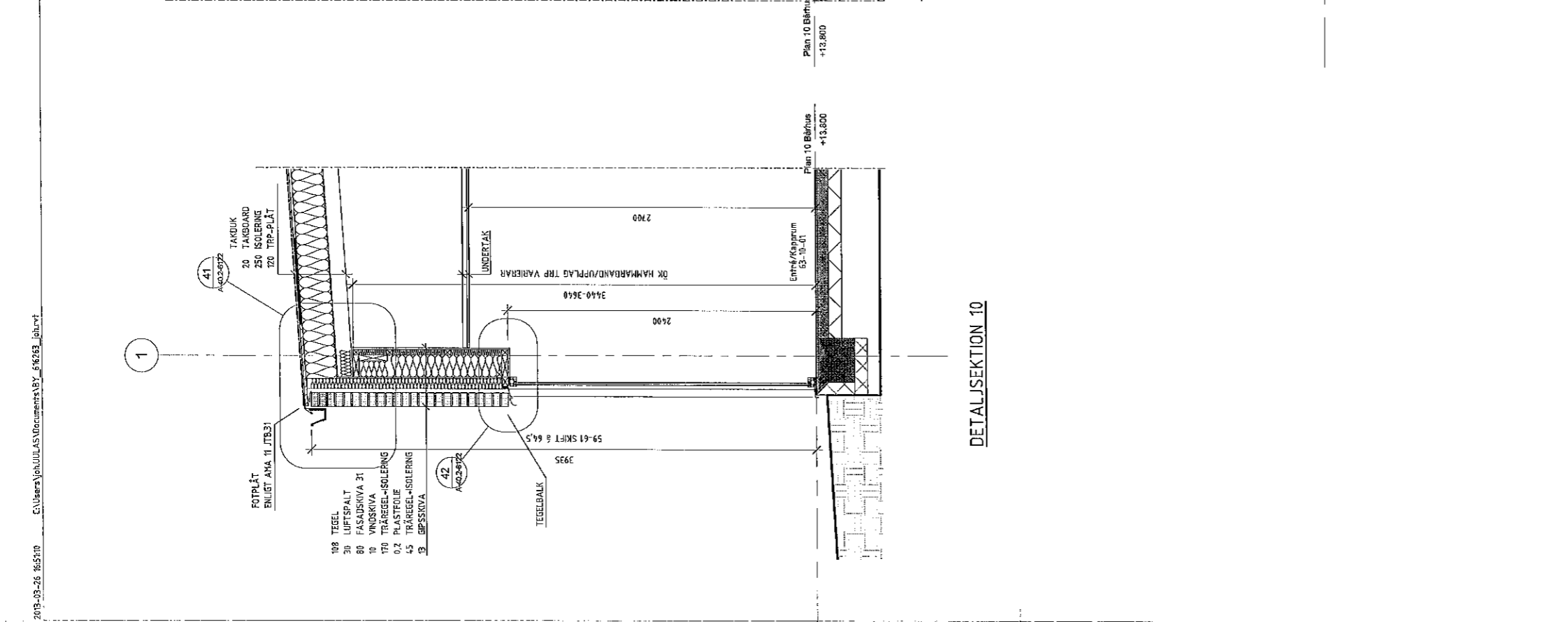
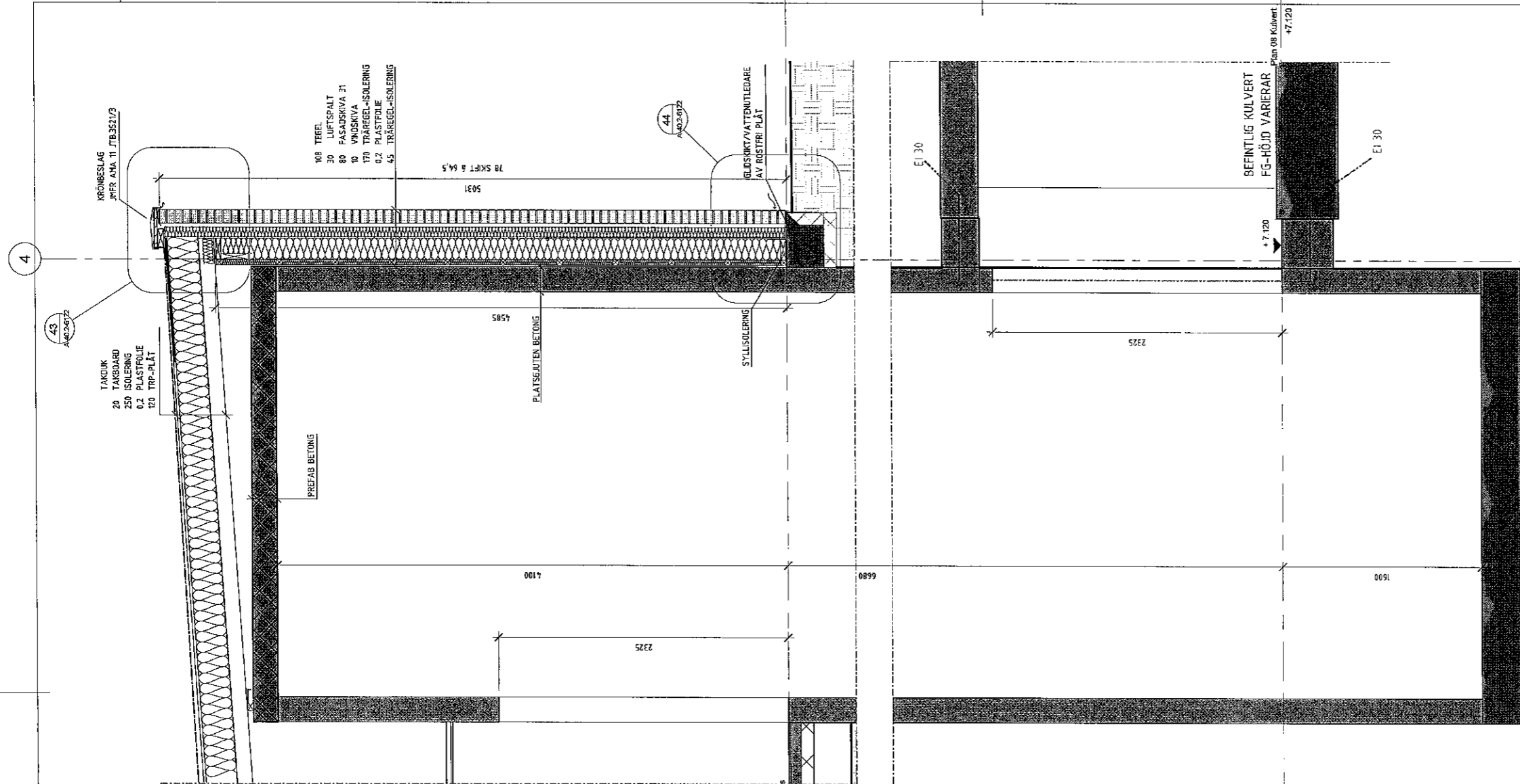

FÖRESKRIFTER:

ALL MÄTTÄTTNING ÄR ANGIVET I MILLIMETER
LUFTNING AV FASAD FÖRES MED INSEKTSNÄT

FÖRKLARINGAR:

BRANDCELLSGRÄNS EI30

PRINCIPYTTERVÄGGAR:

- YY1
108 TEGEL TYP TULIP 228x108x54
30 LUFTSPALT
80 ISOVER FASADSKIVA 31
10 DANOGIPS WEATHER BOARD
170 TRÄREGEL STÄNDE 6450 + ISOVER UNI-SKIVA 33
0.2 PLASTFOLIE
45 TRÄREGEL LIGGANDE 6450 + ISOVER UNI-SKIVA 33
13 DANOGIPS CLASSIC BOARD
- YY2
22 TRÄPANEL THERMOWOOD FURU FASADPROFIL 602 6150
34 STÄNDE LÄKT 6450 MONTERAT PÅ ISOVER DIST.HYLSA
80 ISOVER FASADSKIVA 31
10 DANOGIPS WEATHER BOARD
170 TRÄREGEL STÄNDE 6450 + ISOVER UNI-SKIVA 33
0.2 PLASTFOLIE
45 TRÄREGEL LIGGANDE 6450 + ISOVER UNI-SKIVA 33
13 DANOGIPS CLASSIC BOARD

DETALJSEKTION 11

GH 13-03-29

BET	ÄNDRINGEN AVSER	DATUM	BOKV
GRANSKNINGSHANDLING			
hälsostaden Ä N G E L H O L M A B			
JULAS PRATITÄCKER 23			
Döbelingsgatan 9 SE-20131 KRISTIANSTAD E-mail: info@julas.com TEL: +46 44 2046 00 FAX: +46 44 2046 19			
U	Utkast Arkitekter AB	044-204600	
E	Electroplan	0431-360068	
K	Tyréns	010-4522000	
Kp	Starka Betongelement AB	044-202500	
V	Sydötai i Helsingborg AB	042-158010	
W	NVS AB	030-6751340	
Dr	Tyréns	030-6522000	
P	Sweco Management	062-6990000	
UPPRÄSKNING	2012 082-0	PLANRISÖRNING AV	JH
BYGGNAD		HANDLÄGGARE	JH
Jerker Edfast			
VILDANDEN 4, 5 & 6, ÄNGELHOLMS KOMMUN NORRA SJUKHUSOMRÅDET BYGGNAD 63 Detaljsektion 10 & 11			
SKALA	1:20 / A3	DRÖMME	A-40.2-6115
	1:20 / A1		

FÖRESKRIFTER:

ALL MÄTTÄTTNING ÄR ANGIVET I MILLIMETER
LUFNING AV FASAD FÖRES MED INSEKTSNÄT

FÖRKLARINGAR:

BRANDCELLSGRÄNS EI30

PRINCIPYTTERVÄGGAR:

- YY1
108 TEGEL TYP TULIP 228x108x64
30 LUFTSPALT
80 ISOVER FASADSKIVA 31
10 DANOGIPS WEATHER BOARD
170 TRÄREGEL STÄANDE e450 + ISOVER UNI-SKIVA 33
0,2 PLASTFOLIE
45 TRÄREGEL LIGGANDE e450 + ISOVER UNI-SKIVA 33
13 DANOGIPS CLASSIC BOARD
- YY2
22 TRÄPANEL THERMWOOD FURU FASADPROFIL 602 e150
34 STÄANDE LÄKT e450 MONTERAT PÅ ISOVER DIST.HYLSA
80 ISOVER FASADSKIVA 31
10 DANOGIPS WEATHER BOARD
170 TRÄREGEL STÄANDE e450 + ISOVER UNI-SKIVA 33
0,2 PLASTFOLIE
45 TRÄREGEL LIGGANDE e450 + ISOVER UNI-SKIVA 33
13 DANOGIPS CLASSIC BOARD

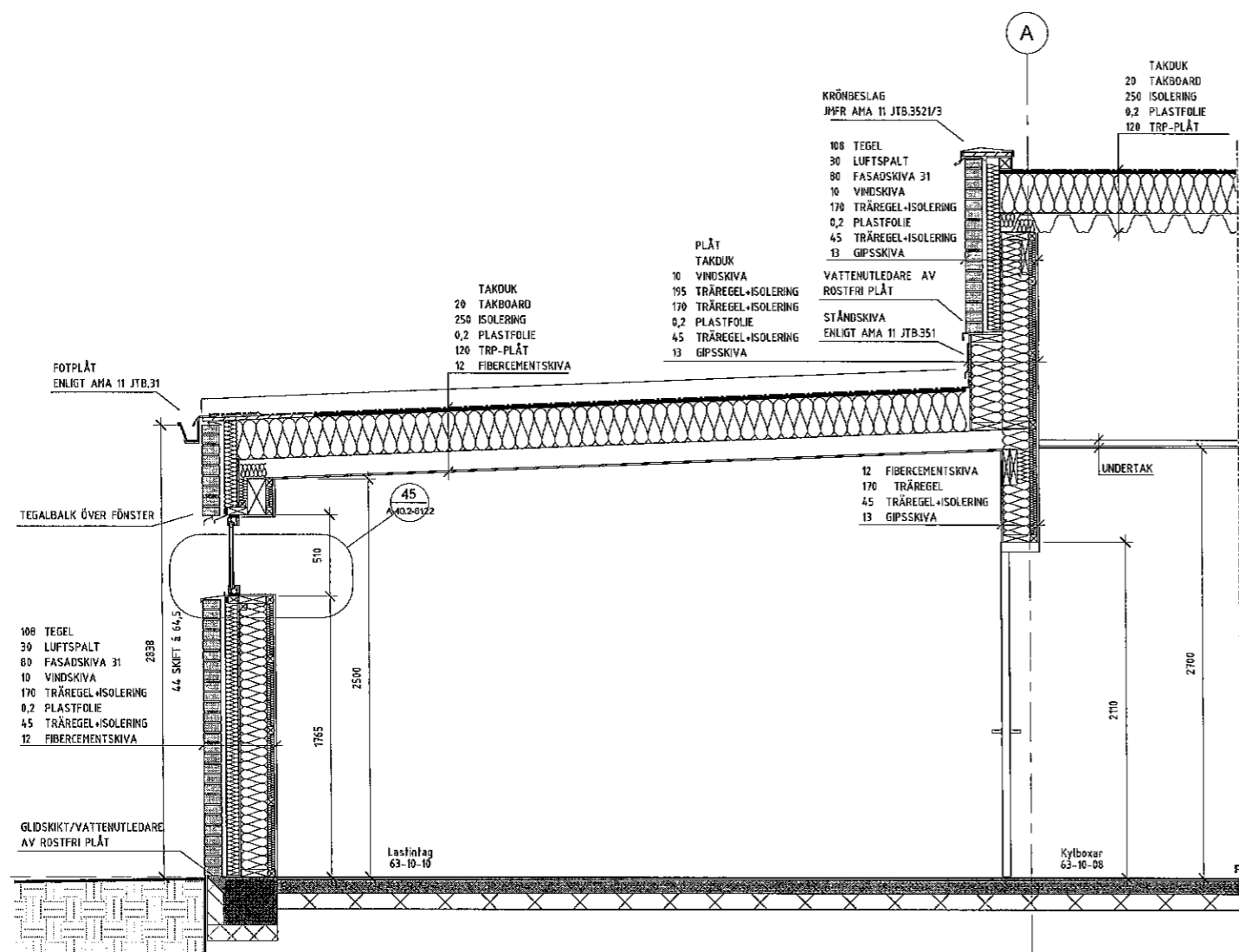

DETALJSEKTION 12

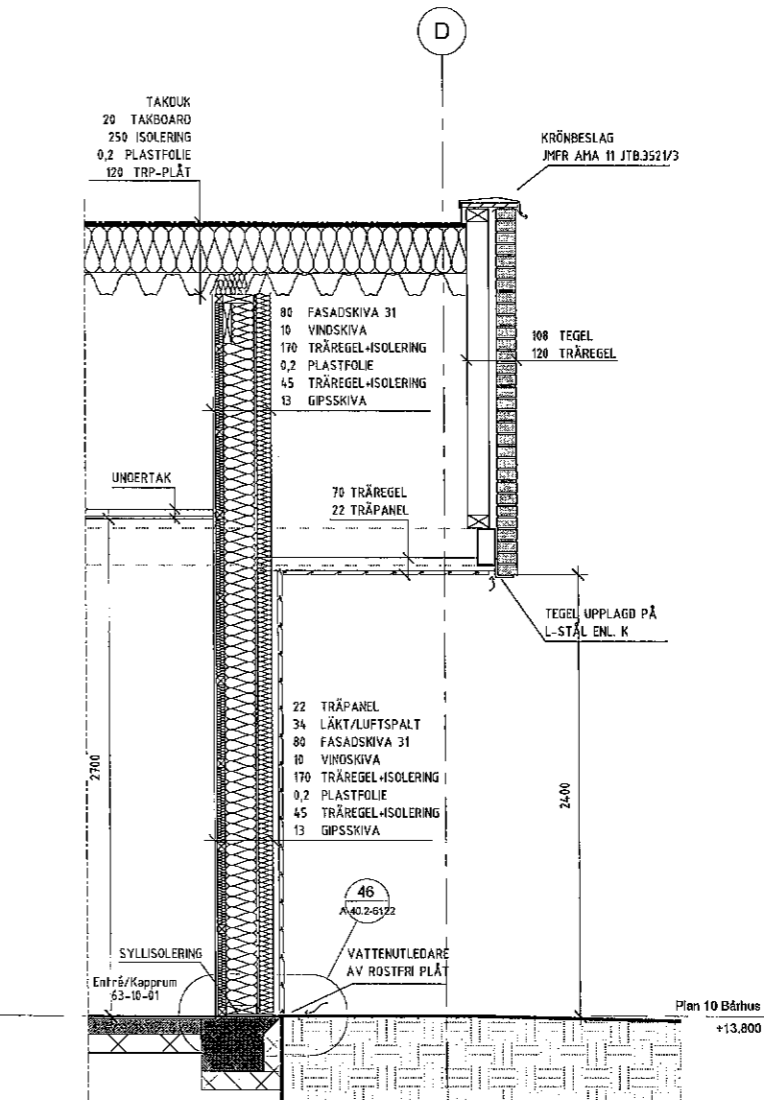

DETALJSEKTION 13

GH 13-03-29



hälsostaden
ÄNGELHOLM AB

Döbelmagan 9 SE-20131 KRISTIANSTAD E-mail info@hulas.com TEL +46 44-2046 00 FAX +46 44-2046 19	
UULAS	
Uulas Arkitekt AB	044-704600
E Electropian	0431-360068
K Tyréns	010-4522060
Kp Starka Betongelement AB	044-702500
V Sydotal i Helsingborg AB	042-158010
W NVS AB	010-4751340
Br Tyréns	010-4522000
P Sweco Management	042-4990000

UPPLAGA 01	2012 082-0	REVISORISKT AV	JH	HÄNSLAGARE	JH
BYGGNAD		BYGGNAD		BYGGNAD	
Byggherren: Jerker Edfast					
VILDANDEN 4, 5 & 6, ÄNGELHOLMS KOMMUN					
NORRA SJUKHUSOMRÅDET					
BYGGNAD 63					
Detaljsektion 12 & 13					
SCALA	1:40 / A3	BYGGNAD	A-4 0.2-6116	BYGGNAD	
	1:20 / A1				

FÖRESKRIFTER:

ALL MÄTTSÄTTNING ÄR ANGIVET I MILLIMETER
LUFTNING AV FASAD FÖRSES MED INSEKTSNÄT

FÖRKLARINGAR:

----- BRANDCELLSGRÄNS EI30

PRINCIPYTTERVÄGGAR:

- YY1**
108 TEGEL TYP TULIP 228x108x64
30 LUFTSPALT
80 ISOVER FASADSKIVA 31
10 DANOGIPS WEATHER BOARD
170 TRÄREGEL STÄANDE s450 + ISOVER UNI-SKIVA 33
0,2 PLASTFOLIE
45 TRÄREGEL LIGGANDE s450 + ISOVER UNI-SKIVA 33
13 DANOGIPS CLASSIC BOARD
- YY2**
22 TRÄPANEL THERMOWOOD FURU FASADPROFIL 802 s150
34 STÄANDE LÄKT s450 MONTERAT PÅ ISOVER DIST.HYLSA
80 ISOVER FASADSKIVA 31
10 DANOGIPS WEATHER BOARD
170 TRÄREGEL STÄANDE s450 + ISOVER UNI-SKIVA 33
0,2 PLASTFOLIE
45 TRÄREGEL LIGGANDE s450 + ISOVER UNI-SKIVA 33
13 DANOGIPS CLASSIC BOARD

GH 13-03-29

BET	ÄNDRINGEN AVSER	DATUM	SIGN
GRANSKNINGSHANDLING			

UULAS
ARKITEKTER 20

Döbelnsgatan 9
SE-20131 KRISTIANSTAD
E-mail: info@uulas.com
TEL: +46 44 2048 00
FAX: +46 44 2048 10

Uulas Arkitekter AB	044-204600
Electroplan	0431-360068
K Tyréns	010-45220000
Kp Starka Betongelement AB	044-202500
V Sydfoal i Helsingborg AB	042-158010
W NYS AB	010-4751340
Br Tyréns	010-45220000
P Sweca Management	042-4998000

UPPHÄVNING: 2012 082-0
SÄNDLAGARE: JH
ANSVARIG: Jerker Edfast

VILDANDEN 4, 5 & 6, ÄNGELHOLMS KOMMUN
NORRA Sjukhusområdet
BYGGNAD 63
Detaljsektion 14, 15, 16 & 17

Skala: 1:40 / A3
1:20 / A1
RITNING: A-4.0.2-6117

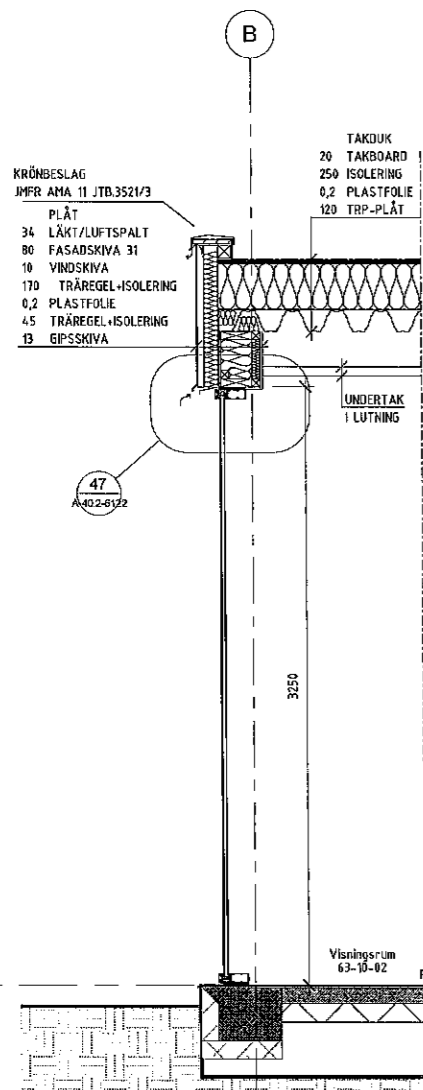

DETALJSEKTION 14

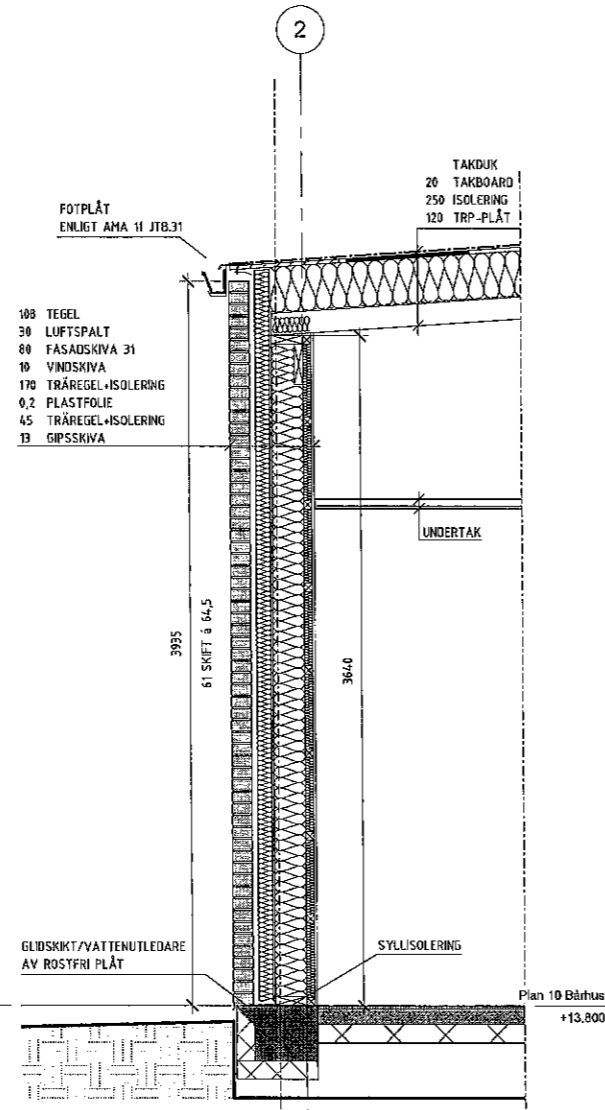

DETALJSEKTION 15

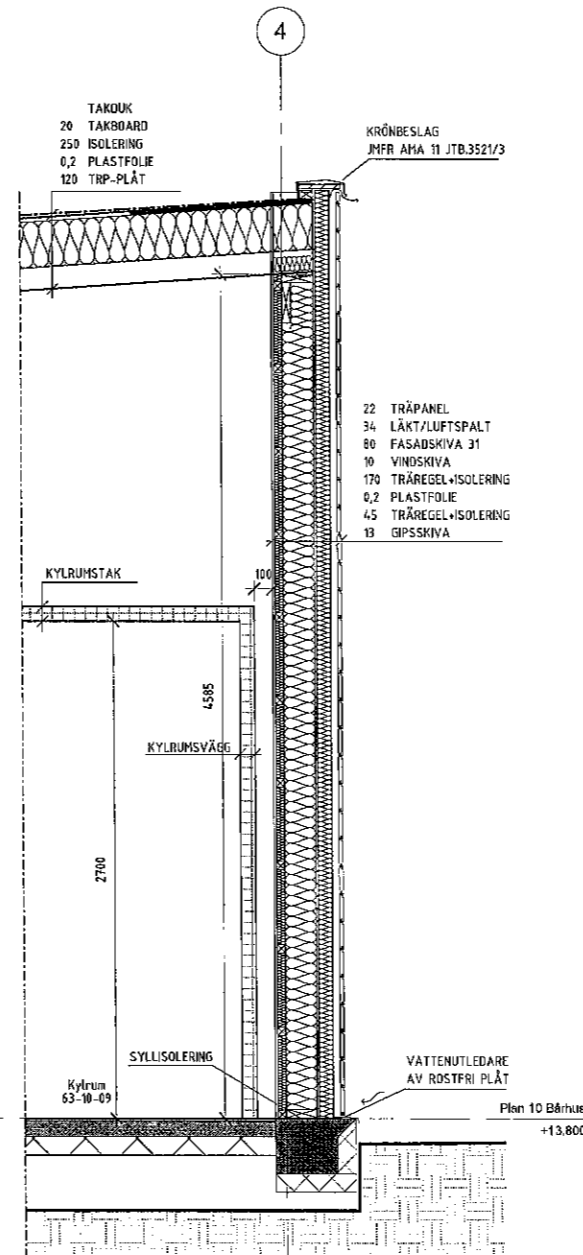

DETALJSEKTION 16

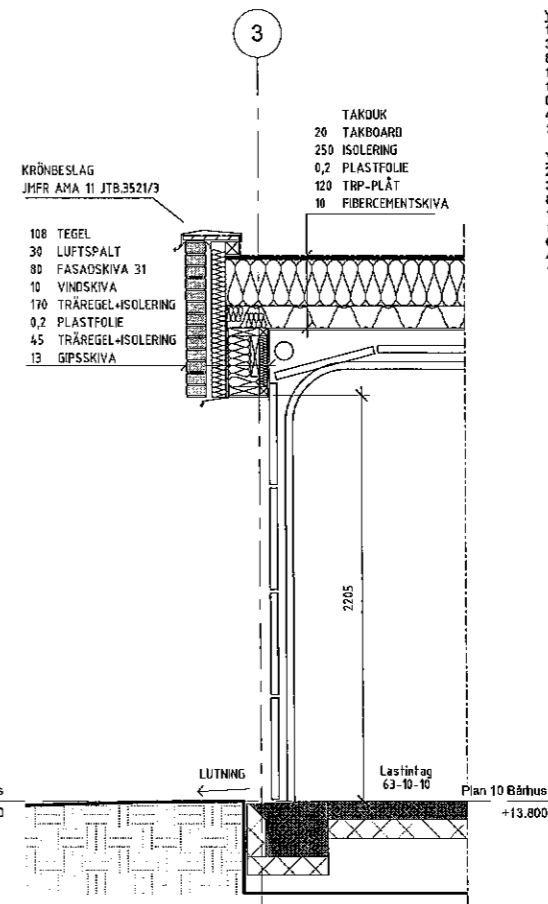

DETALJSEKTION 17

FÖRESKRIFTER:

ALL MÄTTSÄTTNING ÄR ANGIVET I MILLIMETER
LUFTNING AV FASAD FÖRESES MED INSEKTSNÄT

FÖRKLARINGAR:

BRANDCELLSGRÄNS EI30

PRINCIPYTTERVÄGGAR:

- YV1
108 TEGEL TYP TULIP 228x108x54
30 LUFTSPALT
80 ISOVER FASADSKIVA 31
10 DANOGIPS WEATHER BOARD
170 TRÄREGEL STÅENDE s450 + ISOVER UNI-SKIVA 33
0.2 PLASTFOLIE
45 TRÄREGEL LIGGANDE s450 + ISOVER UNI-SKIVA 33
13 DANOGIPS CLASSIC BOARD
- YV2
22 TRÄPANEL THERMOWOOD FURU FASADPROFIL 802 s150
34 STÅENDE LÄKT s450 MONTERAT PÅ ISOVER DIST.HYLSA
80 ISOVER FASADSKIVA 31
10 DANOGIPS WEATHER BOARD
170 TRÄREGEL STÅENDE s450 + ISOVER UNI-SKIVA 33
0.2 PLASTFOLIE
45 TRÄREGEL LIGGANDE s450 + ISOVER UNI-SKIVA 33
13 DANOGIPS CLASSIC BOARD

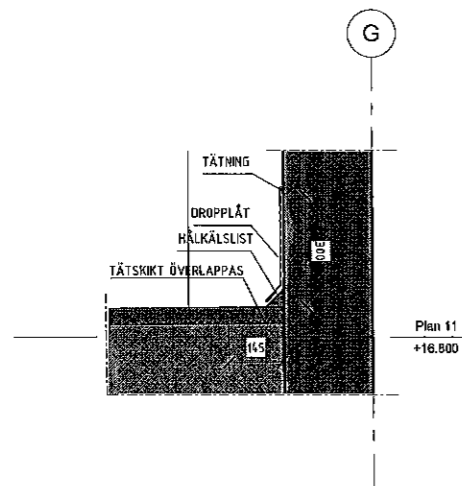

DETALJ 31
PRINCIPDETALJ UPPVIK TÄTSKIKT

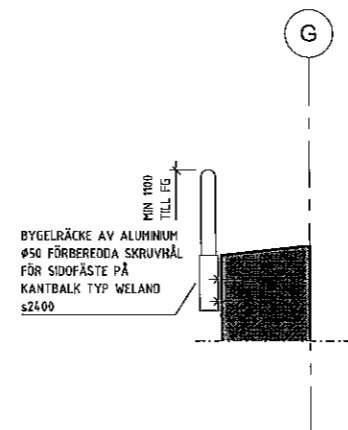

DETALJ 32
INFÄSTNING AV BYGELRÄCKE

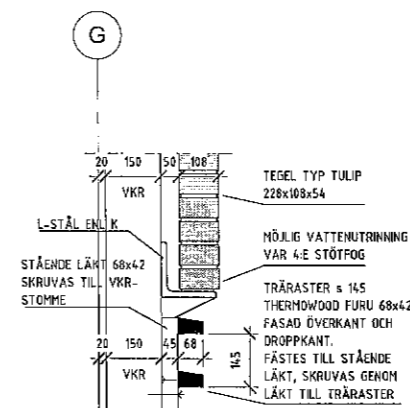

DETALJ 33
UPPBYGGNAD YTTERVÄGG PARKERINGSGARAGE

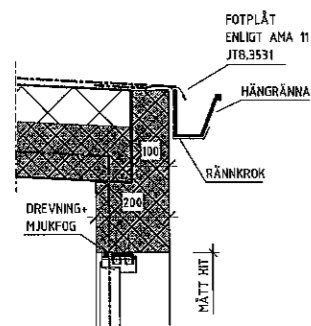

DETALJ 34
TAKFOTDETALJ TRAPPHUS/INFÄSTNING STÅLDÖRR

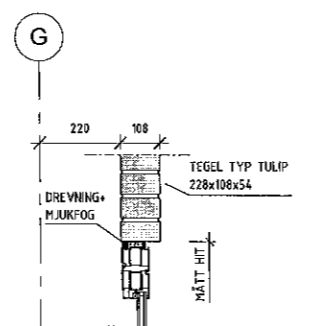

DETALJ 36
ANSLUTNING ALUMINIUMPARTI MOT TEGEL

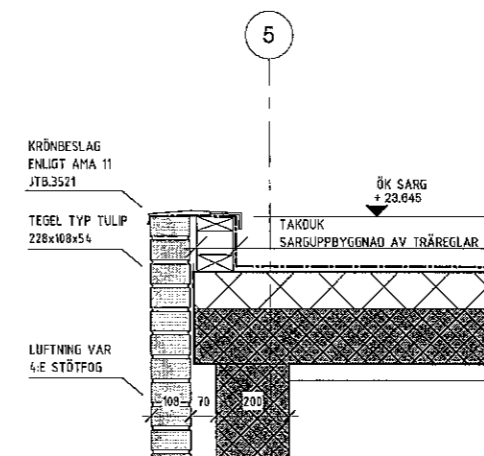

DETALJ 38
KRÖNDETALJ TRAPPHUS

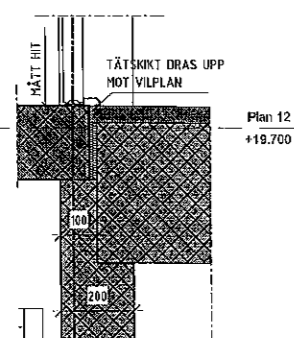

DETALJ 35
UPPVIK TÄTSKIKT VID DÖRR/INFÄSTNING STÅLDÖRR

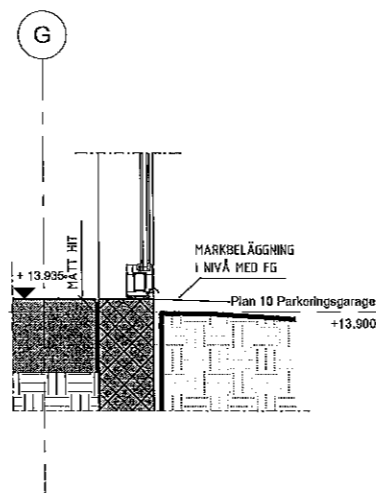

DETALJ 37
INFÄSTNING ALUMINIUMPARTI/ANSLUTNING MARK

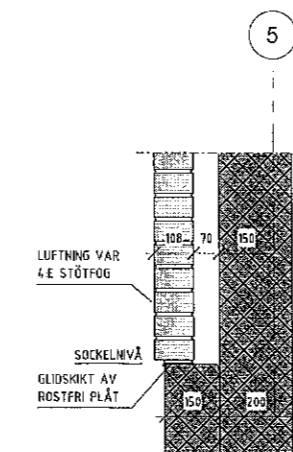

DETALJ 39
SOCKELANSLUTNING MOT HISSSKÅP

GH 13-03-29



hälsostaden
Å N G E L H O L M A B

UULAS
Döbesgatan 9
SE-20131 KRISTIANSTAD
Email: info@uulas.com
TEL: +46 44-2048 00
FAX: +46 44-2045 10

Å	Uulas Arkitekter AB	044-204600
E	Elac/Propan	0431-360068
K	Tyréns	010-4522000
Kp	Starka Betongelement AB	044-202500
V	Sydfojai i Helsingborg AB	042-158010
W	NVS AB	010-4751340
Br	Tyréns	010-4522000
P	Sveco Management	042-4990000

UPPDRAGSNUMMER	2012 082-0	REVISORER AV	JH	ARBETSLEDARE	JH
DATUM		ANSVARIG	Jerker Edfast		

VII.DANDEN 4, 5 & 6, ÄNGELHOLMS KOMMUN
NORRA SJUKHUSOMRÅDET
BYGGNAD 61
Sektionsdetalj 31-39

Skala 1:20 / A3
1:10 / A1
RITNING A-4 0.2-6121

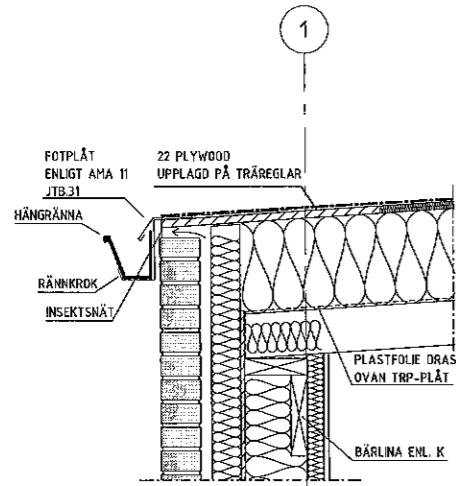

DETALJ 41
TAKFOTSDETALJ

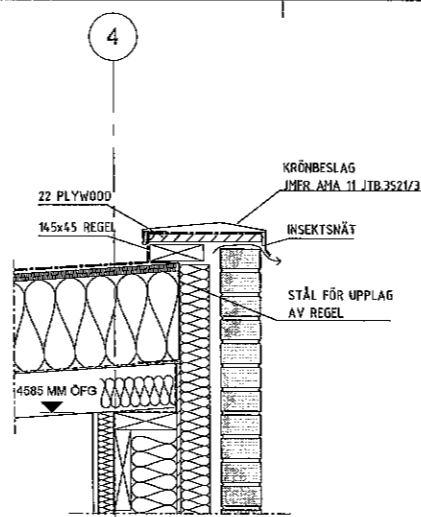

DETALJ 43
KRÖNPLÅT

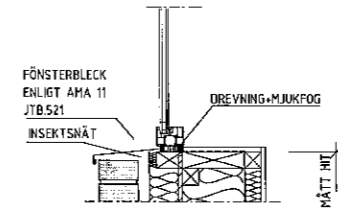

DETALJ 45
INFÄSTNING AL-PARTI

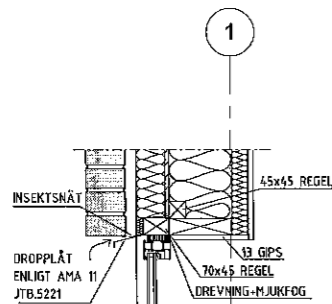

DETALJ 42
INFÄSTNING AL-PARTI

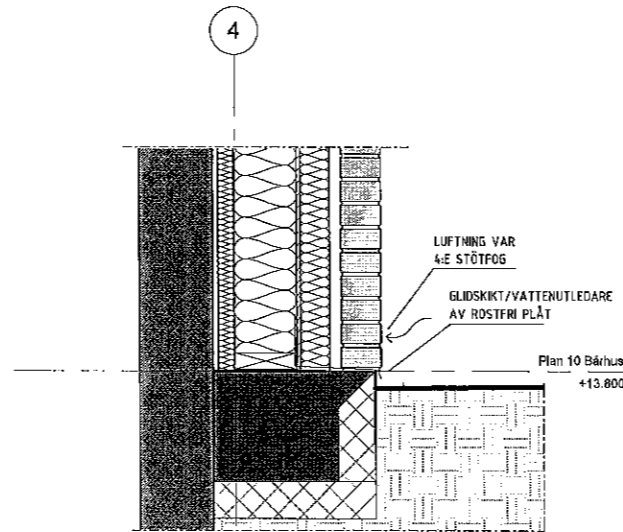

DETALJ 44
ANSLUTNING

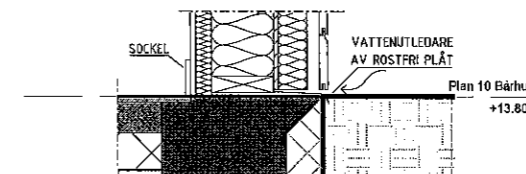

DETALJ 46
ANSLUTNING

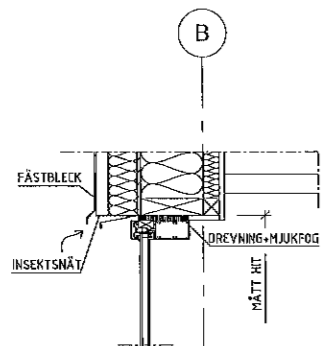

DETALJ 47
AL-PARTI VID VISNINGSRUM

GH 13-03-29

BET	ÄNDRINGENÄVISER	DATUM	BEV
GRANSKNINGSHANDLING			
hälsostaden <small>Ä N G E L H O L M A B</small>			
<small>Osöbergsgatan 9 SE-29131 KRISTIANSTAD E-mail: info@julias.com TEL +46 40-3046 00 FAX +46 44-2046 19</small>			
JULIAS <small>ARKITEKTER AB</small>			
A Julias Arkitekter AB	044-204600		
E Electroplan	0431-360068		
K Tyréns	010-4522000		
Kp Stacka Betongelement AB	044-202500		
V Sydotal i Helsingborg AB	052-159010		
W NYS AB	010-4751340		
Br Tyréns	010-4522000		
P Sweco Management	067-4990000		
UPPDRAGS- NUMMER	BEFÄLLNINGENS AV- GIVARE	HANDLÄGGARE	
2012 002-0	JH	JH	
BYGG- FÖRHANDLARE	BYGGFÖRHANDLARE		
	Jerker Edfast		
VILDANDEN 4, 5 & 6, ÄNGELHOLMS KOMMUN			
NORRA Sjukhusområdet			
BYGGNAD 63			
Sektionsdetalj 41-47			
SKALA	PROJEKT	BYGGNAD	
1:20 / A3	A-40.2-6122		

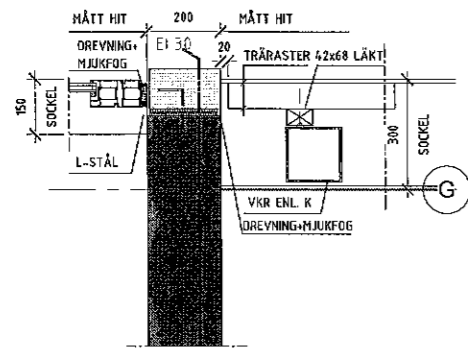

DETALJ 101
INFÄSTNING AL-PARTI

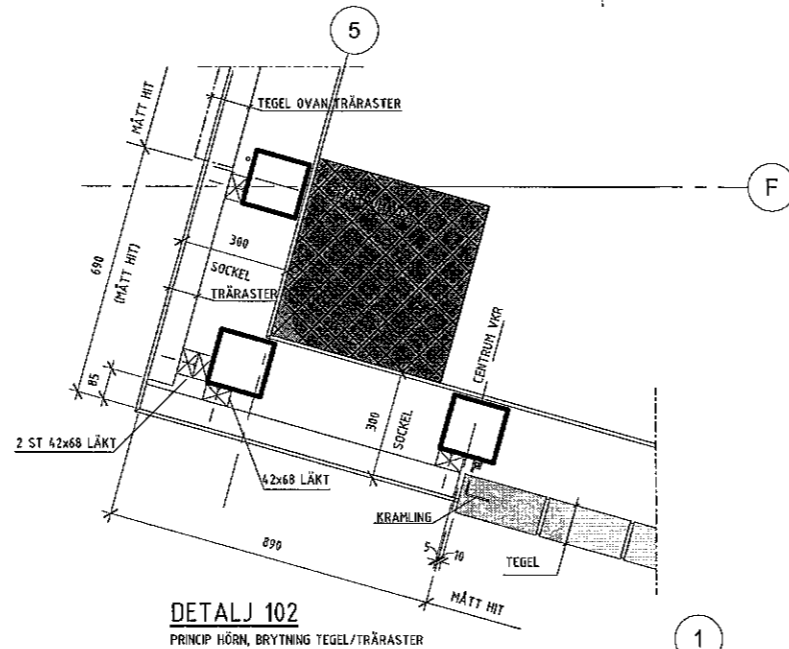

DETALJ 102
PRINCIP HÖRN, BRYTNING TEGEL/TRÄRÄSTER

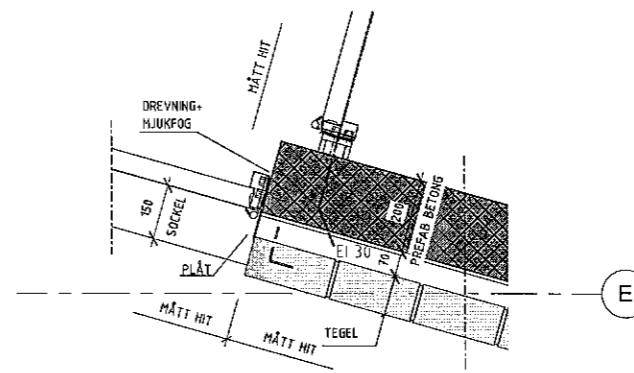

DETALJ 103
INFÄSTNING STÅLDÖRR

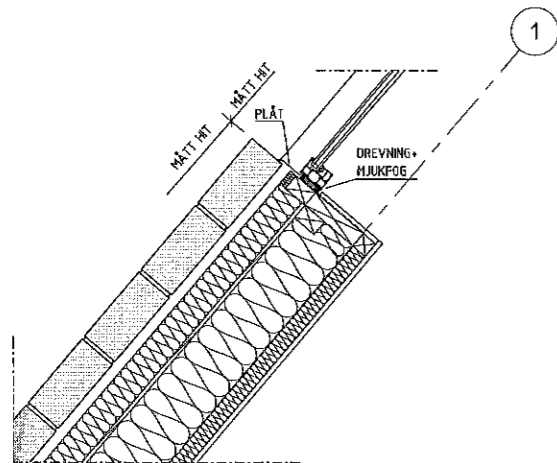

DETALJ 104
INFÄSTNING AL-PARTI

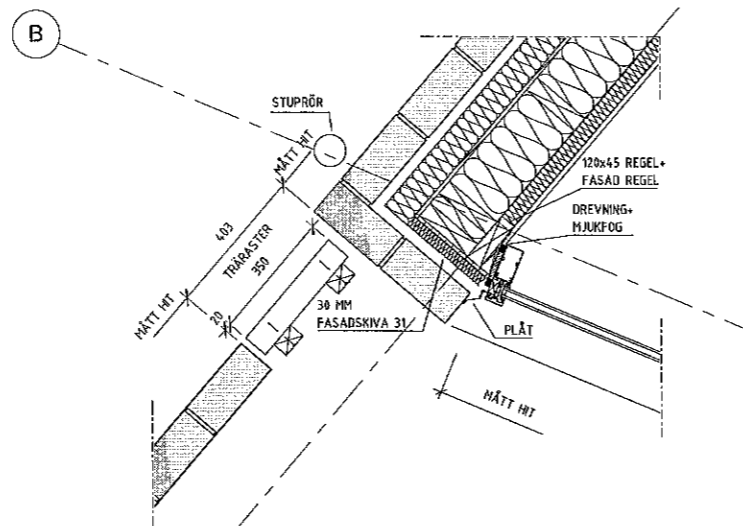

DETALJ 105
HÖRNLÖSNING, INFÄSTNING AL-PARTI

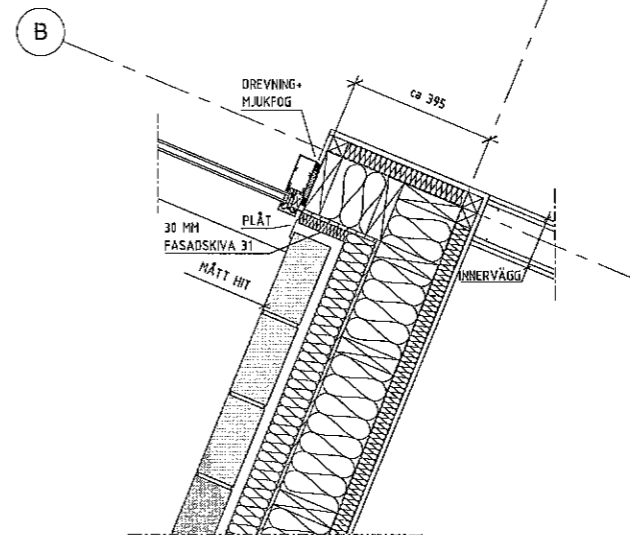

DETALJ 106
HÖRNLÖSNING

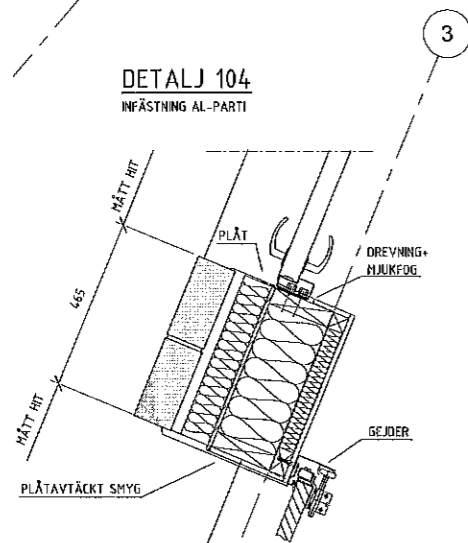

DETALJ 107
INFÄSTNING STÅLDÖRR/GARAGEPORT

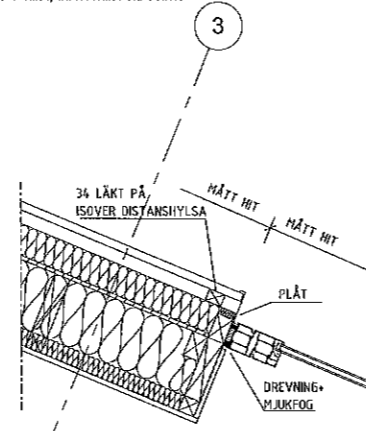

DETALJ 108
INFÄSTNING AL-PARTI

FÖRESKRIFTER:

ALL MÄTTÄTTNING ÄR ANGIVET I MILLIMETER
LUFTNING AV FASAD FÖRES MED INSEKTSNÄT

FÖRKLARINGAR:

BRANDCELLSGRÄNS EI30

PRINCIPYTTERVÄGGAR:

- YV1
108 TEGEL TYP TULIP 226x108x64
30 LUFTSPALT
80 ISOVER FASADSKIVA 31
10 DANOGIPS WEATHER BOARD
170 TRÄREGEL STÄNDE 450 + ISOVER UNI-SKIVA 33
0.2 PLÅSTFOLIE
45 TRÄREGEL LIGGANDE 450 + ISOVER UNI-SKIVA 33
13 DANOGIPS CLASSIC BOARD
- YV2
22 TRÄPANEL THERMOWOOD FURU FASADPROFIL 802 4150
34 STÄNDE LÄKT 450 MONTERAT PÅ ISOVER DIST.HYLSA
80 ISOVER FASADSKIVA 31
10 DANOGIPS WEATHER BOARD
170 TRÄREGEL STÄNDE 450 + ISOVER UNI-SKIVA 33
0.2 PLÅSTFOLIE
45 TRÄREGEL LIGGANDE 450 + ISOVER UNI-SKIVA 33
13 DANOGIPS CLASSIC BOARD

GH 13-03-29



hälsostaden
ÄNGELHOLM AB

DIREKTÖR		BYGGNADSRÅD	
2012 082-0		JH	
BYGGNADSRÅD		BYGGNADSRÅD	
JH		JH	
BYGGNADSRÅD			
Jerker Edfast			
VILDANDEN 4, 5 & 6, ÄNGELHOLMS KOMMUN			
NORRA SJUKHUSOMRÅDET			
BYGGNAD 61 & 63			
Plandetalj 101-108			
SKALA	1:20 / A3	NUMMER	A-40.2-6131
REVIS			

UTV. AL-PARTIER, LITT UAP

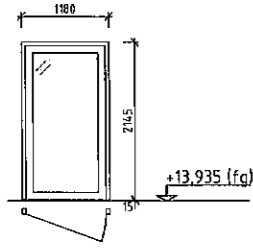

UAP 1, antal: 1st (1V)

DÖRRBLADSTYP	STANDARD MED BRUTEN KÖLDBRYGGA, MODULPROFIL, SAPA 2074
GLASNING	G1, HELGLASAD
TRÖSKEL	HANDKAPPANPASSAD MED SLÄPLIST
GÅNGJÄRN	STANDARD
LÄS	UTFÖRES UTAN LÄS
SLUTBLECK	---
DÖRRSTÄNGARE	---
KABELÖVERFÖRING	---
MAGNETKONTAKT	---
DÖRRAUTOMATIK	SLAGDÖRRSAUTOMATIK KOMPLETT
TRYCKE	DRAGHANDTAG PÅ BÅDA SIDOR ENL. SENARE ANVISNING
ÖVRIGT	ÖVERVAKNINGSENSOR I ÖK DÖRRBLAD
IMPULSGIVARE	UT- OCH INVÄNDIG ARMBÄGSKONTAKT

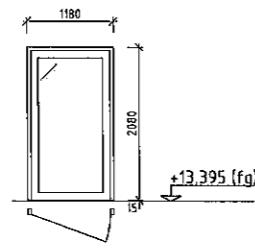

UAP 2, antal: 1st (1V)

DÖRRBLADSTYP	STANDARD MED BRUTEN KÖLDBRYGGA, MODULPROFIL, SAPA 2074
GLASNING	G1, HELGLASAD
TRÖSKEL	HANDKAPPANPASSAD MED SLÄPLIST
GÅNGJÄRN	STANDARD
LÄS	UTFÖRES UTAN LÄS
SLUTBLECK	---
DÖRRSTÄNGARE	---
KABELÖVERFÖRING	---
MAGNETKONTAKT	---
DÖRRAUTOMATIK	SLAGDÖRRSAUTOMATIK KOMPLETT
TRYCKE	DRAGHANDTAG PÅ BÅDA SIDOR ENL. SENARE ANVISNING
ÖVRIGT	ÖVERVAKNINGSENSOR I ÖK DÖRRBLAD
IMPULSGIVARE	UT- OCH INVÄNDIG ARMBÄGSKONTAKT

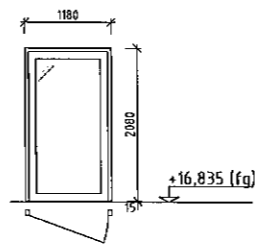

UAP 3, antal: 1st (1V)

DÖRRBLADSTYP	STANDARD MED BRUTEN KÖLDBRYGGA, MODULPROFIL, SAPA 2074
GLASNING	G1, HELGLASAD
TRÖSKEL	HANDKAPPANPASSAD MED SLÄPLIST
GÅNGJÄRN	STANDARD
LÄS	UTFÖRES UTAN LÄS
SLUTBLECK	---
DÖRRSTÄNGARE	---
KABELÖVERFÖRING	---
MAGNETKONTAKT	---
DÖRRAUTOMATIK	SLAGDÖRRSAUTOMATIK KOMPLETT
TRYCKE	DRAGHANDTAG PÅ BÅDA SIDOR ENL. SENARE ANVISNING
ÖVRIGT	ÖVERVAKNINGSENSOR I ÖK DÖRRBLAD
IMPULSGIVARE	UT- OCH INVÄNDIG ARMBÄGSKONTAKT

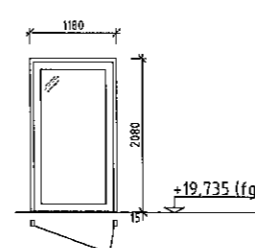

UAP 4, antal: 1st (1V)

DÖRRBLADSTYP	STANDARD MED BRUTEN KÖLDBRYGGA, MODULPROFIL, SAPA 2074
GLASNING	G1, HELGLASAD
TRÖSKEL	HANDKAPPANPASSAD MED SLÄPLIST
GÅNGJÄRN	STANDARD
LÄS	UTFÖRES UTAN LÄS
SLUTBLECK	---
DÖRRSTÄNGARE	---
KABELÖVERFÖRING	---
MAGNETKONTAKT	---
DÖRRAUTOMATIK	SLAGDÖRRSAUTOMATIK KOMPLETT
TRYCKE	DRAGHANDTAG PÅ BÅDA SIDOR ENL. SENARE ANVISNING
ÖVRIGT	ÖVERVAKNINGSENSOR I ÖK DÖRRBLAD
IMPULSGIVARE	UT- OCH INVÄNDIG ARMBÄGSKONTAKT

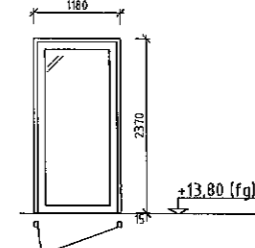

UAP 5, antal: 1st (1H)

DÖRRBLADSTYP	STANDARD MED BRUTEN KÖLDBRYGGA, MODULPROFIL, SAPA 2074
GLASNING	G1, HELGLASAD
TRÖSKEL	HANDKAPPANPASSAD MED SLÄPLIST
GÅNGJÄRN	STANDARD
LÄS	UTFÖRES UTAN LÄS
SLUTBLECK	---
DÖRRSTÄNGARE	---
KABELÖVERFÖRING	---
MAGNETKONTAKT	---
DÖRRAUTOMATIK	SLAGDÖRRSAUTOMATIK KOMPLETT
TRYCKE	DRAGHANDTAG PÅ BÅDA SIDOR ENL. SENARE ANVISNING
ÖVRIGT	ÖVERVAKNINGSENSOR I ÖK DÖRRBLAD
IMPULSGIVARE	UT- OCH INVÄNDIG ARMBÄGSKONTAKT

ALLMÄNNA ANVISNINGAR, UTV. ALUMINIUMPARTIER

MÅTT
 ANGVNA MÅTT ÄR KÄRNYTTERMÅTT (15 MM STÄLLPLATS) SOM SKALL KONTROLLERAS PÅ PLATS FÖRE TILLVERKNING.

UTFÖRANDE
 AL-PARTIER SKALL VARA MED PROFILSYSTEM FABR. SAPA FASTA PARTIER TYP ENL. OPPSTÄLLNING, EL. LKIV. TÄCKLOCK GERAS I YTTERHÖRN. DIMENSIONERING AV PROFILER SKALL UTFÖRAS AV LEVERANTÖR ENL. GÄLLANDE NORMER

YTBEHANDLING
 UTFÖRES FABRIKSMÅLADE (BRÄNNLACKERING) I KULÖR NCS S 3502-B, LJUSGRÅ.

GLAS
 BYGGNADS- OCH SÄKERHETSGLAS SKALL VARA ENL. EUROPASTANDARDEN EN 356:1999 OCH SKALL MONTERAS I ENLIGHET MED MTK-FÖRESKRIFTER. 10 ÅRS GARANTI SKALL LÄMNAS FÖR FÖRSEGLADE RUTOR. GLAS I FÖNSTER OCH ENTRÉPARTIER SKALL VARA 2-GLAS FÖRSEGLADE RUTOR MED ARGONFYLNING MED DISTANS 15MM OCH VK-LIST. GLASTJOCKLEKAR SKALL DIM. AV TE. GLASTYP G1
 YTTRE GLAS PLANITHERM ULTRA STADIP 44.1
 INRE GLAS 6 MM SECURIT
 GLASTYP G2
 YTTRE GLAS PLANITHERM ULTRA
 INRE GLAS 6 MM FLYTGLAS
 U-VÄRDE I FÖNSTER/FÖNSTERÖRR SKALL VARA 1,1 W/m², K

ARBETSMILJÖ - TUNGA LYFT
 FASADPARTIENTRENTÖR ANSVARAR FÖR ATT ERFODERLIGA LYFTANORDNINGAR FINNS FÖR LYFT MED REDSKAP.

ÖVRIGT
 LEVERANTÖR AV AL-PARTIER UPPRÄTTAR ERFODERLIGA TILLVERKNINGSRITNINGAR INKL. INFÄSTINGSDETALJER. UPPRÄTTADE RITNINGAR SKALL GODKÄNNANDE AV BESTÄLLARE FÖRE TILLVERKNING.

METER A1 SKALA 1:50
 0 1 2 3 4 5 6 7 8

METER A1 SKALA 1:100
 0 1 2 3 4 5 6 7 8 9 10

METER A1 SKALA 1:200
 0 2 4 6 8 10

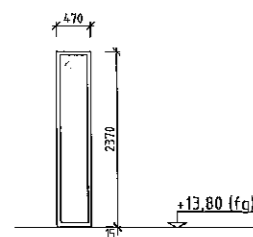

UAP 11, antal: 4st

PARTI	GLASPARTI, FÖNSTER SAPA 3074
GLASNING	G1, HELGLASAD
ÖVRIGT	---

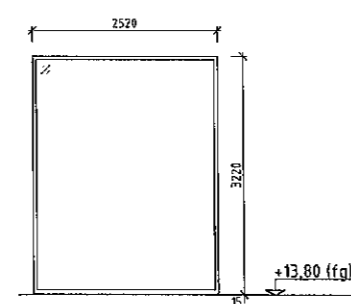

UAP 12, antal: 1st

PARTI	GLASPARTI, PARTI MED PROFILTYP 4150
GLASNING	G1, HELGLASAD
ÖVRIGT	---

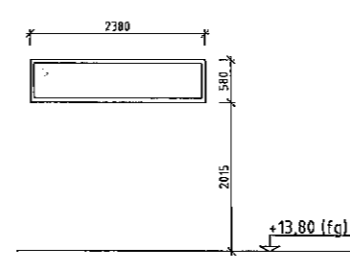

UAP 13, antal: 1st

PARTI	GLASPARTI, FÖNSTER SAPA 3074
GLASNING	G2, HELGLASAD
ÖVRIGT	---

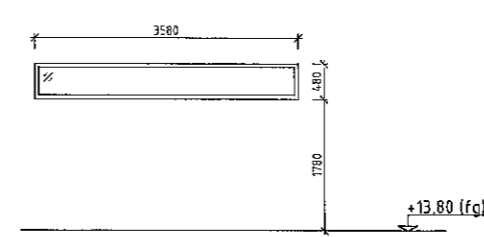

UAP 14, antal: 1st

PARTI	GLASPARTI, FÖNSTER SAPA 3074
GLASNING	G2, HELGLASAD
ÖVRIGT	---

GH 130329

BET	ANT	ÄNDRING AVISER	DATUM	SIGN
STATUS				
GRANSKNINGSHANDLING				
PRODUKT	ENTREPRENAD		-	
FASADRETNING	FasInt	BYGGNADSNR	PLAN	-
A	UULAS Arkitektor	61	T:044-204500	
E	Electroplan AB		T:0431-360968	
K	TYRÉNS		T:010-452 20 00	
Kp	Starka Belongement AB		T:044-20 25 00	
V	Sydtotal i Helsingborg AB		T:042-15 80 10	
W	NYS AB		T:010-475 13 40	
Br	TYRÉNS		T:010-452 20 00	
P	SWECO MANAGEMENT		T: 042-4990000	
RITAD/RISNIT AV	HANDLAGGARE	ANSVARIG		
EN	JH	Jerker Edfast		
DATUM	PROJEKTNR	UPPDRAGSNR		
2013-xx-xx	-	2012 082-0		
VILDANDEN 4, 5 & 6, ÄNGELHOLMS KOMMUN				
BYGGNAD 61 & 63				
UTV. ALUMINIUMPARTIER				
UPPSTÄLLNINGSRITNING				
SKALA	RITNINGNUMMER	BET		
1:50/A1	A-42.4-6101			

Koncepten till detta dokument ska inte betraktas som bindande. Användaren ska själv kontrollera att alla uppgifter är korrekta och att alla tekniska lösningar är genomförbara. Detta dokument är ett utkast och ska inte användas som grund för beslut. Alla mått är i meter om inte annat anges.

UTV. STÅLDÖRRAR, LITT YD

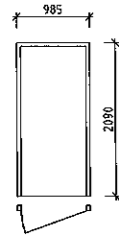

YD 10:1, antal: 1st (1H)

PLACERING	TRAPPHUS 2, PLAN 10
PARTI/DÖRR/TYP	ENKELDÖRR TYP S40
LJUDKLASS	---
BRANDKLASS	EI 30-C
KÄRM/KÄRMDJUP	NR 42
GLÄSNING	---
TRÖSKEL	FASAD TRÖSKEL TYP ATZ
GÅNGJÄRN	STANDARD, 3 ST /DÖRRBLAD
LÄS	ASSA 212-50
SLÖTBLECK	STANDARD
UTRYMNINGSBEHÖR	ASSA 179 A
CYLINDERBEHÖR	ASSA 18 256, DUBBELCYLINDER
KABELÖVERFÖRING	---
MAGNETKONTAKTER	---
DÖRRSTÄNGARE	DORMA TS83
TRYCKE	ASSA 6616
KULÖR	SE FÖRESKRIFTER

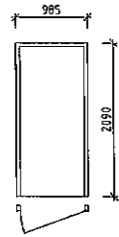

YD 10:2, antal: 1st (1H)

PLACERING	TRAPPHUS 2, PLAN 10
PARTI/DÖRR/TYP	ENKELDÖRR TYP S40
LJUDKLASS	---
BRANDKLASS	EI 30-C
KÄRM/KÄRMDJUP	NR 42
GLÄSNING	---
TRÖSKEL	FASAD TRÖSKEL TYP ATZ
GÅNGJÄRN	STANDARD, 3 ST /DÖRRBLAD
LÄS	ASSA 212-50
SLÖTBLECK	STANDARD
CYLINDERBEHÖR	ASSA 4265
KABELÖVERFÖRING	---
MAGNETKONTAKTER	---
DÖRRSTÄNGARE	DORMA TS83
TRYCKE	ASSA 6616
KULÖR	SE FÖRESKRIFTER

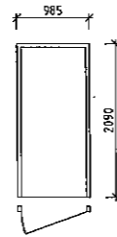

YD 10:3, antal: 1st (1H)

PLACERING	TRAPPHUS 2, PLAN 10
PARTI/DÖRR/TYP	ENKELDÖRR TYP S40
LJUDKLASS	---
BRANDKLASS	EI 30-C
KÄRM/KÄRMDJUP	NR 42
GLÄSNING	---
TRÖSKEL	FASAD TRÖSKEL TYP ATZ
GÅNGJÄRN	STANDARD, 3 ST /DÖRRBLAD
LÄS	ASSA 212-50
SLÖTBLECK	STANDARD
CYLINDERBEHÖR	ASSA 4265
KABELÖVERFÖRING	---
MAGNETKONTAKTER	---
DÖRRSTÄNGARE	DORMA TS83
TRYCKE	ASSA 6616
KULÖR	SE FÖRESKRIFTER

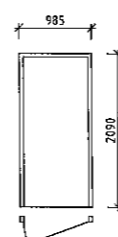

YD 10:4, antal: 1st (1H)

PLACERING	TRAPPHUS 2, PLAN 10
PARTI/DÖRR/TYP	ENKELDÖRR TYP S40
LJUDKLASS	---
BRANDKLASS	EI 30-C
KÄRM/KÄRMDJUP	NR 42
GLÄSNING	---
TRÖSKEL	FASAD TRÖSKEL TYP ATZ
GÅNGJÄRN	STANDARD, 3 ST /DÖRRBLAD
LÄS	ASSA 212-50
SLÖTBLECK	STANDARD
CYLINDERBEHÖR	ASSA 4265
KABELÖVERFÖRING	---
MAGNETKONTAKTER	---
DÖRRSTÄNGARE	DORMA TS83
TRYCKE	ASSA 6616
KULÖR	SE FÖRESKRIFTER

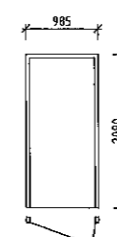

YD 10:5, antal: 1st (1V)

PLACERING	LASTINTAG
PARTI/DÖRR/TYP	ENKELDÖRR TYP S40
LJUDKLASS	---
BRANDKLASS	---
KÄRM/KÄRMDJUP	NR 42
GLÄSNING	---
TRÖSKEL	FASAD TRÖSKEL TYP ATZ
GÅNGJÄRN	STANDARD, 3 ST /DÖRRBLAD
LÄS	ASSA 222-50 MED MICROBRYTARE
ELSLÖTBLECK	STEP 66 MED PASSANDE STOLPE
CYLINDERBEHÖR	ASSA 256
KABELÖVERFÖRING	1 ST INFÄLLD (FÖR ÖPPNING +120)
MAGNETKONTAKTER	---
DÖRRSTÄNGARE	DORMA TS83
TRYCKE	ASSA 6616
KULÖR	SE FÖRESKRIFTER
ÖVRIGT	UTVÄNDIG KORTLÄSARE MED TAGG OCH INVÄNDIG TRYCKKNAPP

ALLMÄNNA ANVISNINGAR UTV

STÅLDÖRRAR LITT YD

DÖRRAR SKALL VARA AV FABRIKAT DALOC ELLER LK VÄRDIGT. DÖRRAR SKALL UTFÖRAS ENL FABR STANDARD. TYP ENL UPPSTÄLLNING, DOCK SKALL DETALJER REDOVISAS FÖRE BESTÄLLNING.

MÅTT

ANGIVNA MÅTT ÄR KÄRM/TYTERMÅTT SOM SKALL KONTROLLERAS PÅ PLATS FÖRE TILLVERKNING.

KÄRM/TYP

TYP ENL UPPSTÄLLNING, FÖR EFTERMONTAGE

BRANDKLASS/LJUDKLASS

DÖRRAR SKALL FÖRSES MED GÄLLANDE KLASSNINGSSKYLT FÖR BRAND RESP. LJUD ENL UPPSTÄLLNING.

TRÖSKEL

ENL UPPSTÄLLNING

YTBEHANDLING

FÄRDIGMÅLAS FRÅN FABRIK, KULÖR NCS S 3502-B, LJUSGRÅ.

BESLAG

BESLAG SKALL VARA GLANSFÖRNICKLADE FÖR ÖVRIGT ENL UPPSTÄLLNING

UTV. PORTAR, LITT P

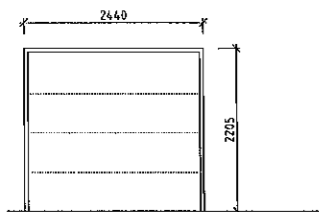

P1, antal: 1st

PLACERING	LASTINTAG
ÖVRIGT	STYRNING AV AUTOMATISK ÖPPNING VIA UTVÄNDIG KORT/KOD OCH INVÄNDIG TRYCKKNAPP

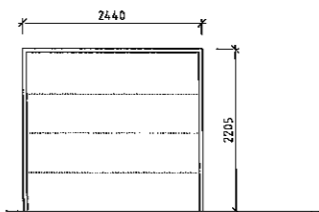

P2, antal: 1st

PLACERING	LASTINTAG
ÖVRIGT	STYRNING AV AUTOMATISK ÖPPNING VIA INVÄNDIG TRYCKKNAPP

ALLMÄNNA ANVISNINGAR PORTAR LITT P

PORTAR SKALL VARA AV MOTORDRIVNA TAKSKJUTPORTAR TYP HÖRHANN GARAGEPORT LPU40 MED S-PROFIL OCH NORMALBESLAG, EL. LIKV.

PORT FÖRSES MED AUTOMATIK ENL. LEV STANDARD. STYRNING AV PORTAR ENL. UPPSTÄLLNING. ERFORDERLIGA PORTOMFATTNINGAR SKALL INGÅ I BYGGENTREPRENADEN. ÖPPNINGSMÅTT ENL. UPPSTÄLLNING

GH 130329

BET	ANT	ÄNDRING AVSEER	DATUM	SIGN
STATUS				
GRANSKNINGSHANDLING				
hälsostaden Ä N G E L H O L M A B				
ORIENTERINGSFIGUR				
PROJEKT				
ENTREPRENAD				
FASTIGHETSNUMR				
BYGGNADSNR				
PLAN				
A UULAS Arkitekter T:044-204000				
E Electraplan AB T:0431-360058				
K TYRÉNS T:010-452 29 00				
Kp Starka Detongelment AB T:044-20 25 00				
V Sydrotal i Helsingborg AB T:042-15 80 10				
W NYS AB T:010-475 13 40				
B* TYRÉNS T:010-452 29 00				
P SWECO MANAGEMENT T: 042-4990000				
RITAD/KONSTR AV		HANDLAGGARE		ANSVARIG
EN		JH		Jerker Edfast
DATUM		PROJEKTNR		UPPDAGSNR
2013-xx-xx		-		2012 082-0
VILDANDEN 4, 5 & 6, ÄNGELHOLMS KOMMUN				
BYGGNAD 61 & 63				
UTV. STÅLDÖRRAR & PORTAR				
UPPSTÄLLNINGSRITNING				
SKALA		RITNINGSNUMMER		BET
1:50/A1		A-4.2.4-6102		

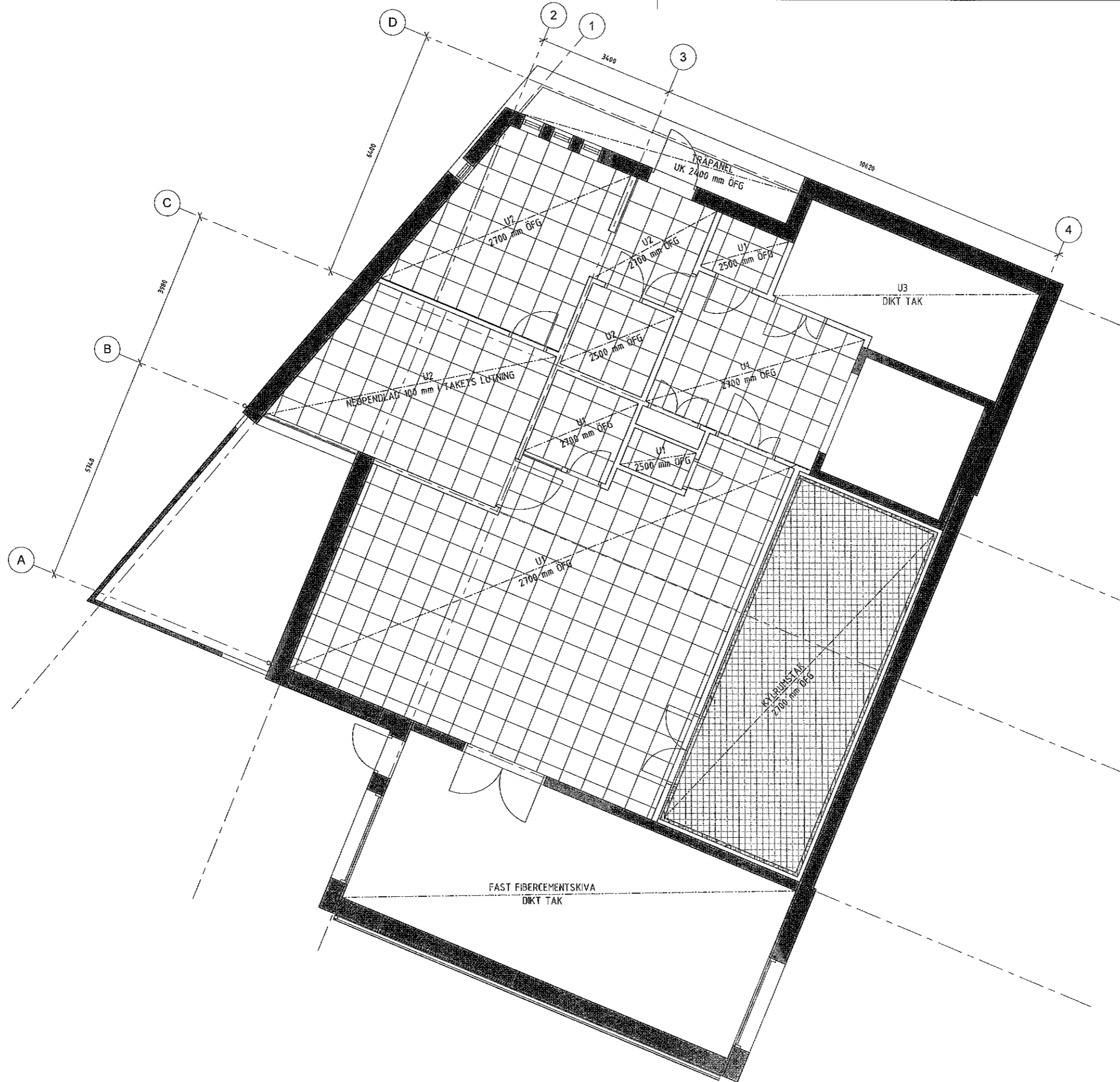

FÖRESKRIFTER

U1 ANGER U1 TYP ENL. NEDAN
2700 mm ÖFG OCH UNDERKANT 2700 MM ÖVER FÄRDIGT GOLV
UNDERTAKSREPRENÖR DIMENSIONERAR UPPHÄNGNINGS-
ANDRNINGAR TILL RÅDANDE TAK.

UNDERTAKSTYPER

- U1** DEMONTERBARA AKUSTIKPLATTOR 600x600 TYP MJUKA PLATTOR ECOPHON I ABSORPTIONSKLASS A EL LIKV., KULÖR VIT. MONTERAS MED INFÄSTNING KANT A I NEDPENDLAT BÄRVERK ENL. LEV STANDARD
- U2** DEMONTERBARA SKIVOR 600x600 TYP DANOLINE CONTUR MICRO M1, STANDARD VIT. MONTERAS MED DÖLD INFÄSTNING KANT D I NEDPENDLAT BÄRVERK 850 ENL. LEV STANDARD
- U3** LJUDABSORBERT 1200x1200 TYP ECOPHON INDUSTRY MODUS 6143, VIT. DELTÄCKNING, 80% AV TAKYTÅ. SINGELMONTAGE DIKT AN ENL. LEV STANDARD

KYLRUMSTAK
SANDWICHPANELER 90 MM TYP HJURRE EL. LIKV.
INFÄSTNING DIMENSIONERAS AV TILLVERKÄRE.

GH 13-03-29

OBJ	ÄNDRINGEN AVSER	DATEM	SIGN
GRANSKNINGSHANDLING			
ULAS <small>ARKITEKTER AB</small>			
<small>Döbelögatan 9 SE-20131 KRISTIANSTAD E-mail: info@ulas.se TEL +46 40-308000 FAX +46 44-2048 18</small>			
U	Ulas Arkitekter AB	044-284500	
E	Electropian	0431-360058	
K	Tyréns	010-4522000	
Kp	Starke Betongelement AB	044-702500	
V	Sydöjal - Helsingborg AB	042-158010	
W	NYS AB	010-4751340	
Br	Tyréns	010-4527000	
P	Sveco Management	042-4990000	
UPPLÄGG	2012 082-0	JH	JH
PROJEKT	Jerker Edfast		
VILDANDEN 4, 5 & 6, ÄNGELHOLMS KOMMUN NORRA Sjukhusområdet BYGGNAD 63 Undertaksritning, Plan 10			
SKALA	1:200 / A3	NUMMER	A-43.1-631011
	1:100 / A1		

INV. STÅLDÖRRAR, LITT BD, L, KD, SD

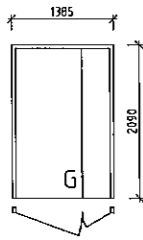

BD 14:1, antal: 1st

PLACERING	FLÅKTRUM PLAN 1
DÖRRTYP	PARDÖRR TYP 530
LJUDKLASS	30dB
BRANDKLASS	---
KARM/KARNDJUP	44, FODERBILDANDE
GLÄSNING	---
TRÖSKEL	FASAD TYP ATZ
GÅNGJÄRN	STANDARD, 3 ST/DÖRRBLAD
LÅS	ASSA 310-50
SLUTBLECK	ASSA 1264
CYLINDERBEHÖR	ASSA 256
KABELÖVERFÖRING	---
MAGNETKONTAKTER	---
DÖRRSTÄNGARE	DORMA TS 93 PÅ GÅNGDÖRR
DÖRRKODDINATOR	---
TRYCKE	ASSA 6616
SPANJOLETT/KANTREGEL	INFÄLLD KANTREGEL PÅ PASSIV DÖRR
KULÖR KARM	MÅLAD ENL. SENARE ANVISNING
KULÖR DÖRRBLAD	MÅLAD ENL. SENARE ANVISNING

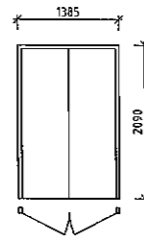

L1, antal: 3st

PLACERING	ELNISCHER PLAN 1
DÖRRTYP	PARDÖRR TYP 560
LJUDKLASS	---
BRANDKLASS	---
KARM/KARNDJUP	31, FODERBILDANDE
GLÄSNING	---
TRÖSKEL	FASAD TYP ATZ
GÅNGJÄRN	STANDARD
LÅSHUS	ASSA 9788
SLUTBLECK	STANDARD
CYLINDERBEHÖR	ASSA 2356
KABELÖVERFÖRING	---
MAGNETKONTAKTER	---
DÖRRSTÄNGARE	---
TRYCKE	UTAN TRYCKE, TÄCKSKYLT
SPANJOLETT/KANTREGEL	INFÄLLD KANTREGEL PÅ PASSIV DÖRR
KULÖR KARM	ENL. SENARE ANVISNING
KULÖR DÖRRBLAD	ENL. SENARE ANVISNING

ALLMÄNNA ANVISNINGAR INV

STÅLDÖRRAR LITT BD & L

DÖRRAR SKALL VARA AV FABRIKAT DALOC ELLER LIKVÄRDIGT. DÖRRAR SKALL UTFÖRAS ENL. FABR. STANDARD. TYP ENL. UPPSTÄLLNING, DOCK SKALL DETALJER REDOVISAS FÖRE BESTÄLLNING.

MÅTT

ANGIVNA MÅTT ÄR KARMYTTERMÅTT SOM SKALL KONTROLLERAS PÅ PLATS FÖRE TILLVERKNING.

KARMTYP

TYP ENL. UPPSTÄLLNING, FÖR EFTERMONTAGE

TRÖSKEL

ENL. UPPSTÄLLNING

YTBEHANDLING

FÄRDIGHÅLAS FRÅN FABRIK, KULÖR ENL. SENARE ANVISNING

BESLAG

BESLAG SKALL VARA GLANSFÖRNICKLADE. FÖR ÖVRIGT ENL. UPPSTÄLLNING

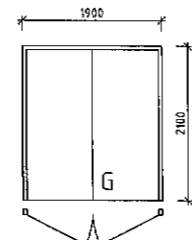

KD 19:1, antal: 1st

PLACERING	KYLTRUM PLAN 1
DÖRRTYP	PARDÖRR TYP THERMOD KD
LJUDKLASS	---
BRANDKLASS	---
DÖRRBLADSTYP	MASSIVDÖRR 55 MM MED YTSKIKT I
KARM/KARNDJUP	GLASFIBERARMERAD POLYESTER.
GLÄSNING	FODERBILDANDE I NATURANDISERAD ALUMINIUM
TRÖSKEL	---
GÅNGJÄRN	STANDARD
LÅSHUS	ASSA 565
SLUTBLECK	INTEGRERAD I KARM
CYLINDERBEHÖR	ASSA 265
KABELÖVERFÖRING	---
MAGNETKONTAKTER	---
SPANJOLETT	KANTREGEL ENL. LEV. STANDARD D
TRYCKE	ASSA 6616
KULÖR DÖRRBLAD	RAL 9010 (KULÖR VITI)
ÖVRIGT	SPARKSKYDD ENL. LEV. STANDARD

ALLMÄNNA ANVISNINGAR INV

KYLTRUMSDÖRR LITT KD

DÖRRAR SKALL VARA AV FABRIKAT THERMOD TYP KD 19x210 ELLER LIKVÄRDIGT. DÖRRAR SKALL UTFÖRAS ENL. FABR. STANDARD.

MÅTT

ANGIVNA MÅTT ÄR HÅLTAGNINGSMÅTT SOM SKALL KONTROLLERAS PÅ PLATS FÖRE TILLVERKNING.

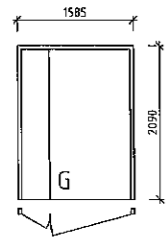

SD 16:1, antal: 1st

PLACERING	MELLAN ENTRÉ OCH KYLBOXAR
DÖRRTYP	PARDÖRR TYP SP 35 000
LJUDKLASS	30dB
BRANDKLASS	---
KARM/KARNDJUP	50, STANDARD
GLÄSNING	---
TRÖSKEL	UTAN TRÖSKEL, SLÄPLIST
GÅNGJÄRN	STANDARD, 3 ST/DÖRRBLAD
LÅS	ASSA 310-50
SLUTBLECK	ASSA 1264
CYLINDERBEHÖR	ASSA 256
KABELÖVERFÖRING	---
MAGNETKONTAKTER	---
DÖRRSTÄNGARE	DORMA TS 93 PÅ GÅNGDÖRR MED
UPPSTÄLLNING	---
TRYCKE	ASSA 6616
SPANJOLETT	INFÄLLD KANTREGEL PÅ PASSIV DÖRR
KULÖR KARM	MÅLAD ENL. SENARE ANVISNING
KULÖR DÖRRBLAD	MÅLAD ENL. SENARE ANVISNING

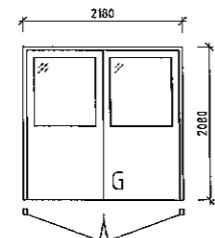

SD 22:1, antal: 1st

PLACERING	MELLAN LASTTÄG OCH KYLBOXAR
DÖRRTYP	PARDÖRR TYP SP 35 000
LJUDKLASS	30dB
BRANDKLASS	---
KARM/KARNDJUP	50, STANDARD
GLÄSNING	SÄKERHETSGLAS
TRÖSKEL	UTAN TRÖSKEL, SLÄPLIST
GÅNGJÄRN	STANDARD, 3 ST/DÖRRBLAD
LÅS	ASSA 310-50 MED MICROBRYTARE
SLUTBLECK	ASSA 1264
CYLINDERBEHÖR	ASSA 256
KABELÖVERFÖRING	1 ST INFÄLLD (FÖR ÖPPNING >120°)
MAGNETKONTAKTER	1 ST TYP DC1076 / DÖRRBLAD
DÖRRSTÄNGARE	DORMA TS 93 PÅ GÅNGDÖRR MED
UPPSTÄLLNING	---
TRYCKE	ASSA 6616
SPANJOLETT	INFÄLLD KANTREGEL PÅ PASSIV DÖRR
KULÖR KARM	MÅLAD ENL. SENARE ANVISNING
KULÖR DÖRRBLAD	MÅLAD ENL. SENARE ANVISNING

ALLMÄNNA ANVISNINGAR INV

STÅLPARTIER LITT SD

DÖRRAR SKALL VARA LEV. ALAB. FABRIKAT STÅLPROFIL AB TYP SP35000 ELLER LIKVÄRDIGT. DÖRRAR SKALL UTFÖRAS MED PROFIL SP35013/85 FÖR MODULLÅS ENL. FABR. STANDARD. DETALJER REDOVISAS FÖRE BESTÄLLNING.

MÅTT

ANGIVNA MÅTT ÄR KARMYTTERMÅTT SOM SKALL KONTROLLERAS PÅ PLATS FÖRE TILLVERKNING.

KARMTYP

TYP ENL. UPPSTÄLLNING, FÖR EFTERMONTAGE

TRÖSKEL

ENL. UPPSTÄLLNING

YTBEHANDLING

FÄRDIGHÅLAS FRÅN FABRIK, KULÖR ENL. SENARE ANVISNING

BESLAG

BESLAG SKALL VARA GLANSFÖRNICKLADE. FÖR ÖVRIGT ENL. UPPSTÄLLNING

GH 130329

REF	ANT	ÄNDRING AVSEER	DATUM	SIGN
STATUS				
GRANSKNINGSHANDLING				
halsostaden				
Ä N G E L H O L M A B				
ORIENTERINGSSKISS				
PROJEKT		ENTREPRENAD		
-		(-)		
FASTIGHETSNUM	BYGGNADSR	PLAN		
Fastr	61	-		
(A) UULAS Arkitekter		T:044-204600		
E Electroplan AB		T:0431-360668		
K TYRÉNIS		T:010-452 20 00		
Kp Starka Befogenheten AB		T:044-20 25 00		
V Sydetafat i Helsingborg AB		T:042-15 00 10		
W NYS AB		T:010-475 13 60		
Br TYRÉNIS		T:010-452 20 00		
P SWECO MANAGEMENT		T:042-4990000		
REDAKÖRSR AV	HANDELAGARE	ANSVARIG		
EN	JH	Jerker Edfast		
DATUM	PROJEKTR	UPPDRAGSR		
2013-xx-xx	-	2012.082-0		
VILDANDEN 4, 5 & 6, ÄNGELHOLMS KOMMUN				
BYGGNAD 61 & 63				
INV. STÅLDÖRRAR & KYLTRUMSDÖRR				
UPPSTÄLLNINGSRITNING				
SKALA	RITNINGSRUMMER			REF
1:50/A1	A-43.4-6102			

ALLMÄNNA ANVISNINGAR
INV. BETONGTRAPPA
LITT TP1

MÅTT
 ALLA MÅTT I MM
 MÄTTSÄTTNING KONTROLLERAS PÅ PLATS FÖRE TILLVERKNING.
 MÅTT AVSER FÄRDIG TRAPPA

UTFÖRANDE
 TRAPPA UTFÖRES SOM FRIBÄRANDE BETONGTRAPPA
 FABR. UBAB ELLER LIKVÄRDIGT.
 STEG OCH VILPLAN AV HALKSÄKER GRÄBETONG MED SKURLIST.
 TRAPPAN SKALL FÖRSES MED KONTRASTMARKERINGAR
 SÅ ATT SYNSVAGA PERSONER KAN UPPTÄCKA NIVÅSKILLNADER
 (VAR TRAPPAN BÖRJAR RESP. SLUTAR).
 MARKERINGAR UTFÖRES MED INFÄRGAD BETONG I SVART KULÖR
 ENL. MARKERING PÅ PLANRITNING.

RÄCKE
 TRAPPRÄCKE h=900 MM MED INTEGRERAD LEDSTÅNG AV
 MÅLAT STÅL KULÖR ??, BARNSÄKERT.
 STÅNPLANSRÄCKE h=1100 MM AV MÅLATS STÅL KULÖR ??,
 BARNSÄKERT.
 TYP HÅFLA BRUKS AB ELLER LIKVÄRDIGT.

LEDSTÅNGER
 LEDSTÅNGER UTFÖRES AV MÅLAT STÅL KULÖR ??,
 INFÄSTES TILL VÄGG RESP. RÄCKE.
 UTFÖRANDE ENL. SS 83 12 05 MED HORIZONTAL ÄNDAVSLUTNING
 VID ANSLUTNING TILL RÄCKE SKALL ÄNDAVSLUTNING
 RUNDAS OCH FÖLJA RÄCKE.

ÖVRIGT
 LEVERANTÖR AV BETONGTRAPPOR UPPRÄTTAR
 ERFORDERLIGA TILLVERKNINGSRITNINGAR INKL.
 INFÄSTINGSOETALJER. UPPRÄTTADE RITNINGAR SKALL
 LÄMNAS FÖR GODKÄNNANDE AV BESTÄLLARE FÖRE
 TILLVERKNING.

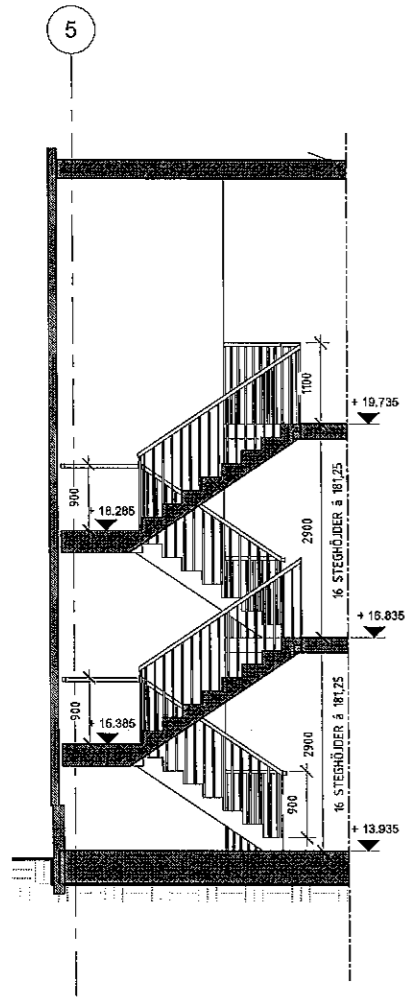

PRINCIPSEKTION

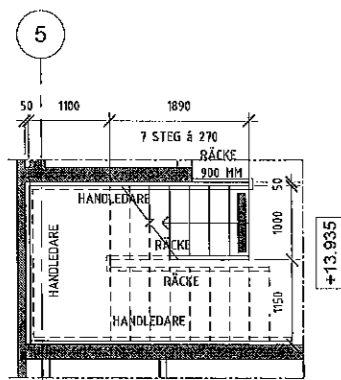

PLAN 10

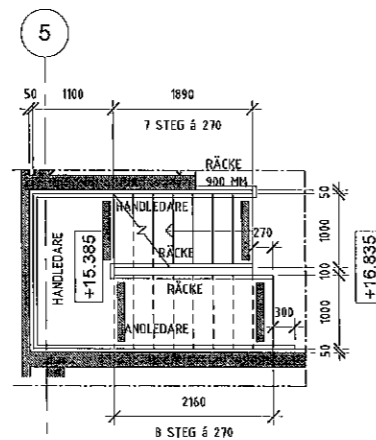

PLAN 11

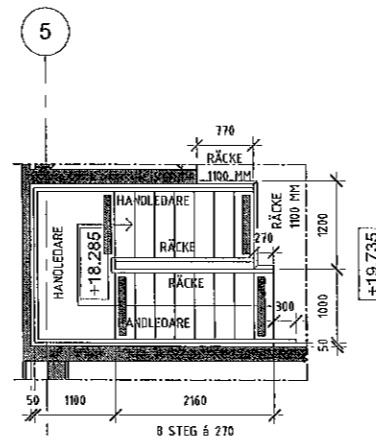

PLAN 12

GH 13-03-29

BET	ÄNDRINGEN AVSER	DATUM	BIGN
GRANSKNINGSHANDLING			
hälsostaden Å N G E L H O L M A B			
Delningsgatan 9 SE-20131 KRISTIANSTAD E-mail: info@ulas.com TEL: +46 44-2040 00 FAX: +46 44-2040 10			
ULAS Arkitekt AB			
A	Ulas Arkitekt AB	044-204600	
E	Electroplan	0431-360068	
K	Tyréns	010-4522000	
Kp	Starka Betongelement AB	044-202500	
V	Sydtalat + Helsingberg AB	042-158010	
W	NVS AB	010-4751340	
Br	Tyréns	010-4522000	
P	Sweco Management	042-4990000	
UPPERNA NR	ANSÖKNINGEN AV	NÄMNLÄGGARE	
2012 082-0	JH	JH	
DATUM	ANSÖKAN		
	Jerker Edfast		
VILDANDEN 4, 5 & 6, ÄNGELHOLMS KOMMUN			
NORRA Sjukhusområdet			
BYGGNAD 61			
TR1 inkl räcke			
SKALA	NUMMER		
1:50/A3	A-45.4-6101		
1:100/A3			

ALLMÄNNA ANVISNINGAR
INV. STÅLTRAPPA
LITT TP2

MÅTT
 ALLA MÅTT I MM
 MÄTTSÄTTNING KONTROLLERAS PÅ PLATS FÖRE TILLVERKNING
 MÅTT AVSER FÄRDIG TRAPPA

UTFÖRANDE
 TRAPPA UTFÖRES SOM VARMFÖRZINKAD STÅLTRAPPA
 FABR. HÅPLA BRUKS AB ELLER LIKVÄRDIGT.
 STEG OCH VILPLAN AV GALLERDURK MED FRIKTIONSFR
 FRAMKANT TYP TGDF.

RÄCKE
 TRAPPRÄCKE h=900 MM MED INTEGRERAD LEDSTÄNG,
 BARNSÄKERT.
 STANNPLANSRÄCKE h=1100 MM, BARNSÄKERT.
 RÄCKEN UTFÖRES AV VARMFÖRZINKAT STÅL,
 TYP HÅPLA BRUKS AB ELLER LIKVÄRDIGT

LEDSTÄNGER
 HANDLEDARE UTFÖRES AV VARMFÖRZINKAT STÅL,
 INFÄSTES TILL VÄGG.
 UTFÖRANDE ENL. SS 83 12 05 MED HORIZONTAL ÄNDAVSLUTNING,
 DOCK EJ VID DÖRR.
 VID ANSLUTNING TILL RÄCKE SKALL ÄNDAVSLUTNING
 RUNDAS OCH FÖLJA RÄCKE.

ÖVRIGT
 LEVERANTÖR AV STÅLTRAPPOR UPPRÄTTAR
 ERFORDERLIGA TILLVERKNINGSRITNINGAR INKL.
 INFÄSTINGSDETALJER. UPPRÄTTADE RITNINGAR SKALL
 LÄMNAS FÖR GODKÄNNANDE AV BESTÄLLARE FÖRE
 TILLVERKNING.

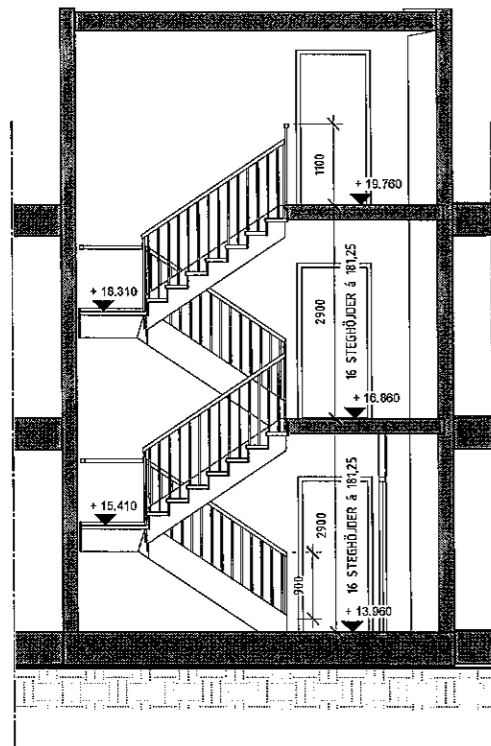

PRINCIPSEKTION

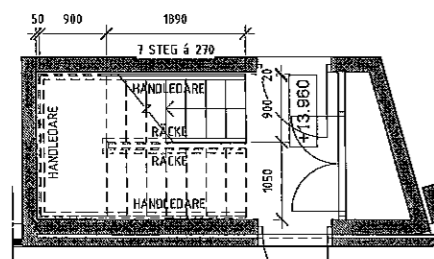

PLAN 10

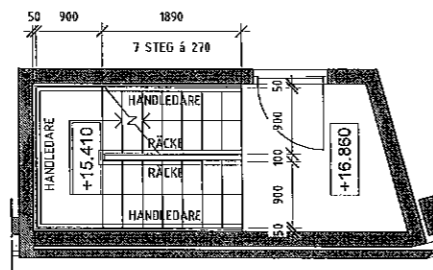

PLAN 11

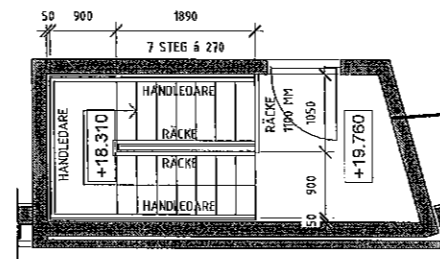

PLAN 12

GH 13-03-29



hälsostaden
 ÄNGELHOLM AB

Döbelnsgatan 9 SE-20131 KRISTIANSTAD E-mail: info@julias.com TEL: +46 44-2040 00 FAX: +46 44-2018 19	
JULIAS ARKITEKTER AB	
ÅA: Ulfas Arkitekter AB	044-205600
E: Electroplan	0431-360068
K: Tyréns	010-4522000
Kp: Starka Betongelement AB	044-202500
V: Sydtotal, Helsingborg AB	042-158010
W: NVS AB	010-4751340
Br: Tyréns	010-4522000
P: Sweco Management	042-4998000
UPPRISNING: 2012 082-0	RIKSRÖNSKÄ AV: JH
	MASTÄLLARE: JH
	ANSÖKAN: Jerker Edfast
VILDANDEN 4, 5 & 6, ÄNGELHOLMS KOMMUN NORRA SJKHUSOMRÅDET BYGGNAD 61 TR2 inkl räcke	
SKALA: 1:50/A1 1:100/A3	NUMMER: A-45.4-6102

METER A1 SKALA 1:50
 0 1 2 3 4 5 6 7 8

METER A1 SKALA 1:100
 0 1 2 3 4 5 6 7 8 9 10

METER A1 SKALA 1:200
 0 2 4 6 8 10 20

Replikering av alla ritningsdelar
 är tillåtet för användning i
 samband med byggprojektet.
 För andra ändamål krävs
 tillstånd från projekthanteraren.

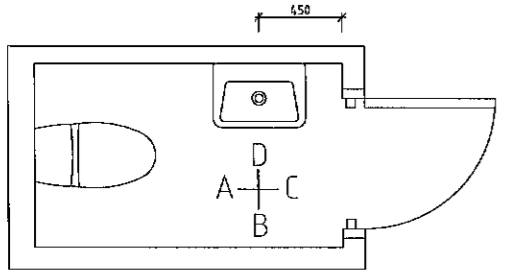

WC 63-10-12

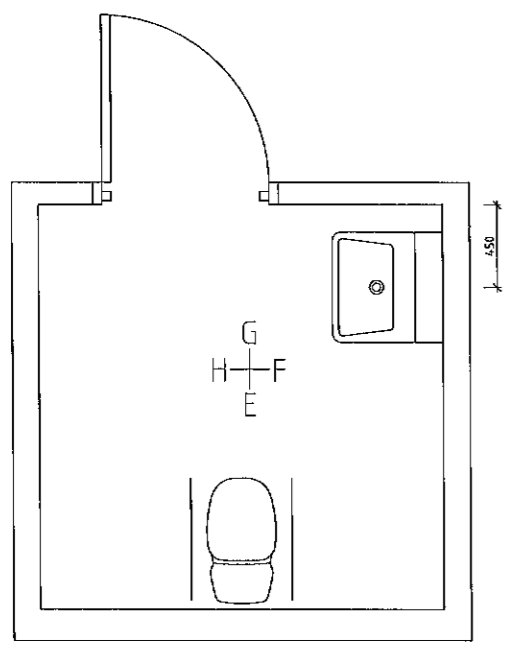

HWC 63-10-03

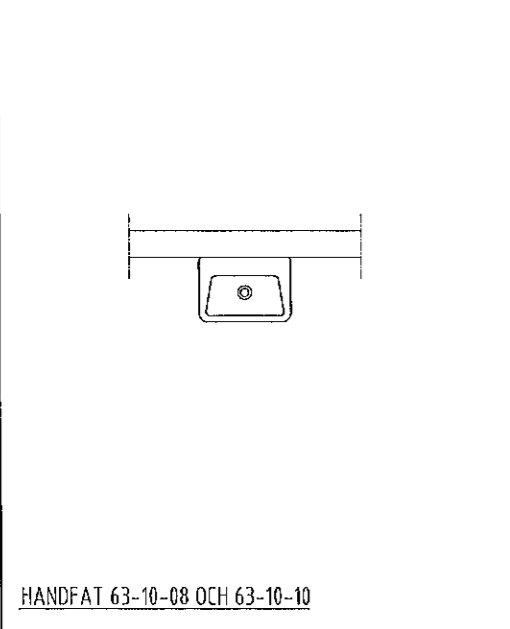

HANDFAT 63-10-08 OCH 63-10-10

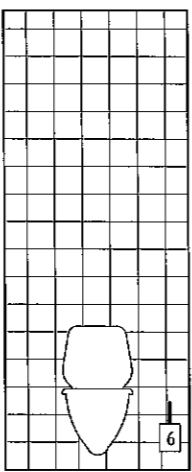

VY A

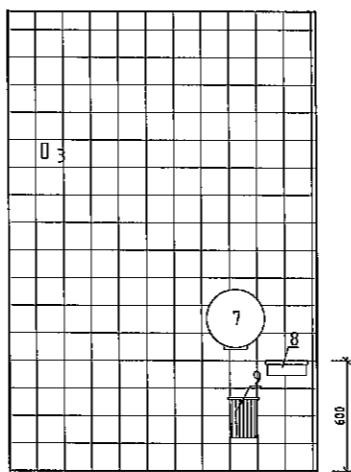

VY B

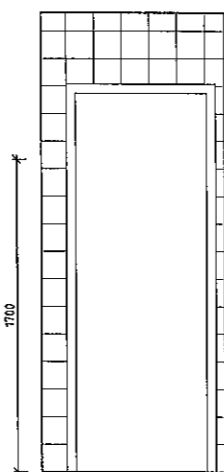

VY C

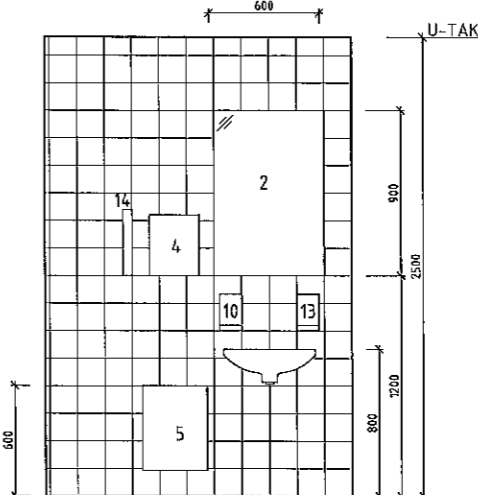

VY D

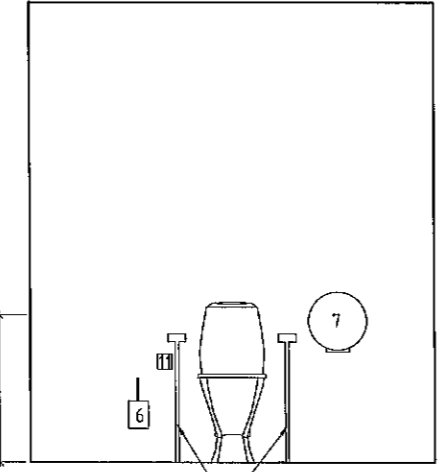

VY E

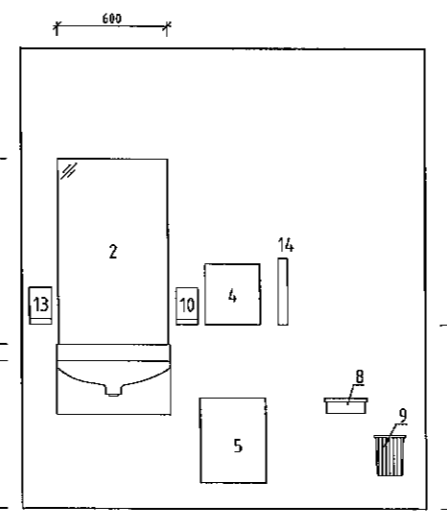

VY F

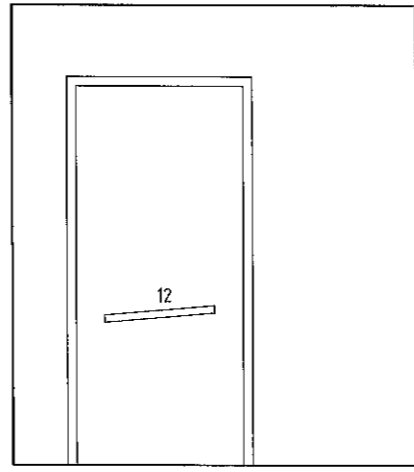

VY G

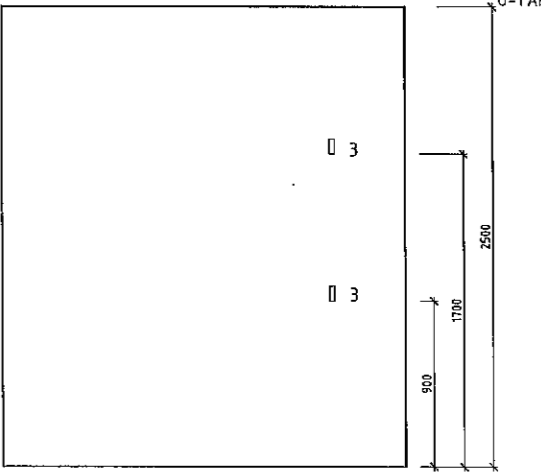

VY H

FÖRKLARINGAR

- DÅR INGET ANNAT ANGES SKALL FABRIKAT VARA TYP BYGGESLAG AB ELL LKVV.
 DÅR UTRUSTNING MONTERAS PÅ VÄGGYTOR SKALL TÄTNING VID INFÄSTNINGAR UTFÖRAS MED TRANSPARENT SILIKONFOGMASSA.
- 2 ST TOALETTRÄMSTÖD MED BEN 9001 OCH TP
 - SORT 5 ENL. SS 22 44 07 l=6mm MED GRAD OCH BLANK FINKANT.
 -
 -
 - METALL, ROSTFRITT BORSTAT UTFÖRANDE
 - BORSTST INKL BORSTE
 - 8965, TYP KATRIN
 - METALL, ROSTFRITT BORSTAT UTFÖRANDE
 - SANITETSPÅHÅLLARE ART NR 227000
 - KORG FÖR SANITETSPÅSAR ART NR 227011
 - TVÅLAUTOMAT 99305, TYP KATRIN
 - METALL, ROSTFRITT BORSTAT UTFÖRANDE ELL LKVV.
 - KALLESESIENAL
 - DRAGHANDTAG, L=600
 - METALL, ROSTFRITT BORSTAT UTFÖRANDE
 - DESINFICERING (HANDSPRIT)
 - HÅLLARE FÖR MUGGAR

GH 130329

BET	ANT	ÄNDRING AVSER	DATUM	SIGN
STATUS				
GRANSKNINGSHANDLING				
hälsostaden				
Ä N G E L H O L M A B				
ORIENTERINGSFIGUR				
PROJEKT	ENTREPRENAD			
FASTIGHETS NR	BYGGNADSR NR	PLAN		
Fas 1nr	61	-		
A UULAS Arkitekt	T:044-204600			
E Electroplan AB	T:0431-360068			
K TYRÉNS	T:010-452 20 00			
Kp Slarka Betongelement AB	T:044-20 25 00			
V Sydtotal i Helsingborg AB	T:042-15 80 10			
W HVS AB	T:010-475 13 40			
Br TYRÉNS	T:010-452 20 00			
P SWECO MANAGEMENT	T:042-4990000			
RITAD/REVISER AV	HANDELAGGARE	ANSVARIG		
EN	JH	Jerker Edfast		
DATUM	PROJEKTR NR	UPPGIFTSNR		
2013-XX-XX	-	2012082-0		
VILDANDEN 4,5 & 6, ÄNGELHOLMS KOMMUN				
BYGGNAD 61 & 63				
TOALETTER OCH TVÄTTSTÄLL				
UPPSTÄLLNINGSRITNING				
SKALA	RITNINGSDATUM			BET
1:20/A1	A-46.6-6101			